



世がよいあう幸の島：みんなの

# にこにこ、どきどき、入園の日!

広報 **おくり**

**5**  
2026  
May  
No. 698



◎今月号の主な内容

人事(役場機構図).....	2~7ページ
まちの話題・暮らしの情報 .....	4~9ページ
お知らせ・戸籍 .....	10~15ページ
わが町のカレンダー .....	16ページ

# 奥尻町の新体制です

## 奥尻町役場機構図

係以下の役職の略称 「○」↓係長、「◇」↓主査、「□」↓主任、「◇」↓係員、「※」↓新採用

奥尻町では新年度を迎え、人事異動を実施し新体制となりました。豊かで住みよいまちづくりを目指し、町長はじめ職員一同努力して参りますので、今後とも町民みなさんのご理解とご協力をお願い申し上げます。

町長 新村卓実

副町長 田中敦詞

総務課 寛

総務係

◎土谷 俊光、○森本 明日香、◇千葉 恭介

財務課 寛(会計管理者(兼))

管財係

◎佐々木 雄己、◇國田 聖、◇千葉 恭介(兼)

地域政策課 寛(会計管理者(兼))

情報防災係

◎今谷 好志、○佐々木 雄己(兼)、◇千葉 恭介(兼)、◇國田 聖(兼)

地域政策課 寛(会計管理者(兼))

財政係

◎芳賀 淑恵、◇竹浪 恭平、◇齊藤 恵美(兼)

地域政策課 寛(会計管理者(兼))

出納係

◎宮崎 修一郎(兼)、○芳賀 淑恵(兼)、◇竹浪 恭平(兼)、◇齊藤 恵美

地域政策課 寛(会計管理者(兼))

政策推進係

◎井田 憲太、◇中村 貴稀、◇早坂 優也(北海道派遣職員(兼))

地域政策課 寛(会計管理者(兼))

商工観光係

◎成田 圭一郎、◇小野 将太

地域政策課 寛(会計管理者(兼))

ホテル建設準備室

○成田 圭一郎(兼)、◇小野 将太(兼)

ゼロカーボン推進課 寛(会計管理者(兼))

ゼロカーボン推進係

◎町井 和博(兼)、○工藤 将人(兼)、◇早坂 優也(北海道派遣職員)

ゼロカーボン推進課 寛(会計管理者(兼))

環境センター係

◎末廣 晃教

住民課 寛(会計管理者(兼))

住民生活係

◎干場 洋介、※市川 琢麻

住民課 寛(会計管理者(兼))

税務係

◎青木 怜子、○青木 政人、◇鈴木 颯馬

住民課 寛(会計管理者(兼))

国保年金係

◎紺谷 吉伸(兼)、◇三浦 拓人

住民課 寛(会計管理者(兼))

戸籍係

◎横田 こずえ、○島中 茉莉、◇三浦 拓人(兼)、◇佐野 空

建設水道課 寛(会計管理者(兼))

管理係

◎星野 貴也、◇野口 遥一、◇杉野 友哉

建設水道課 寛(会計管理者(兼))

水道係

◎安達 寛、○(公営企業担当)石川 和男、◇小倉 祥史、◇野口 遥一(兼)

建設水道課 寛(会計管理者(兼))

水道係

◎安達 寛、○(公営企業担当)石川 和男、◇小倉 祥史、◇野口 遥一(兼)

(令和8年4月1日現在)

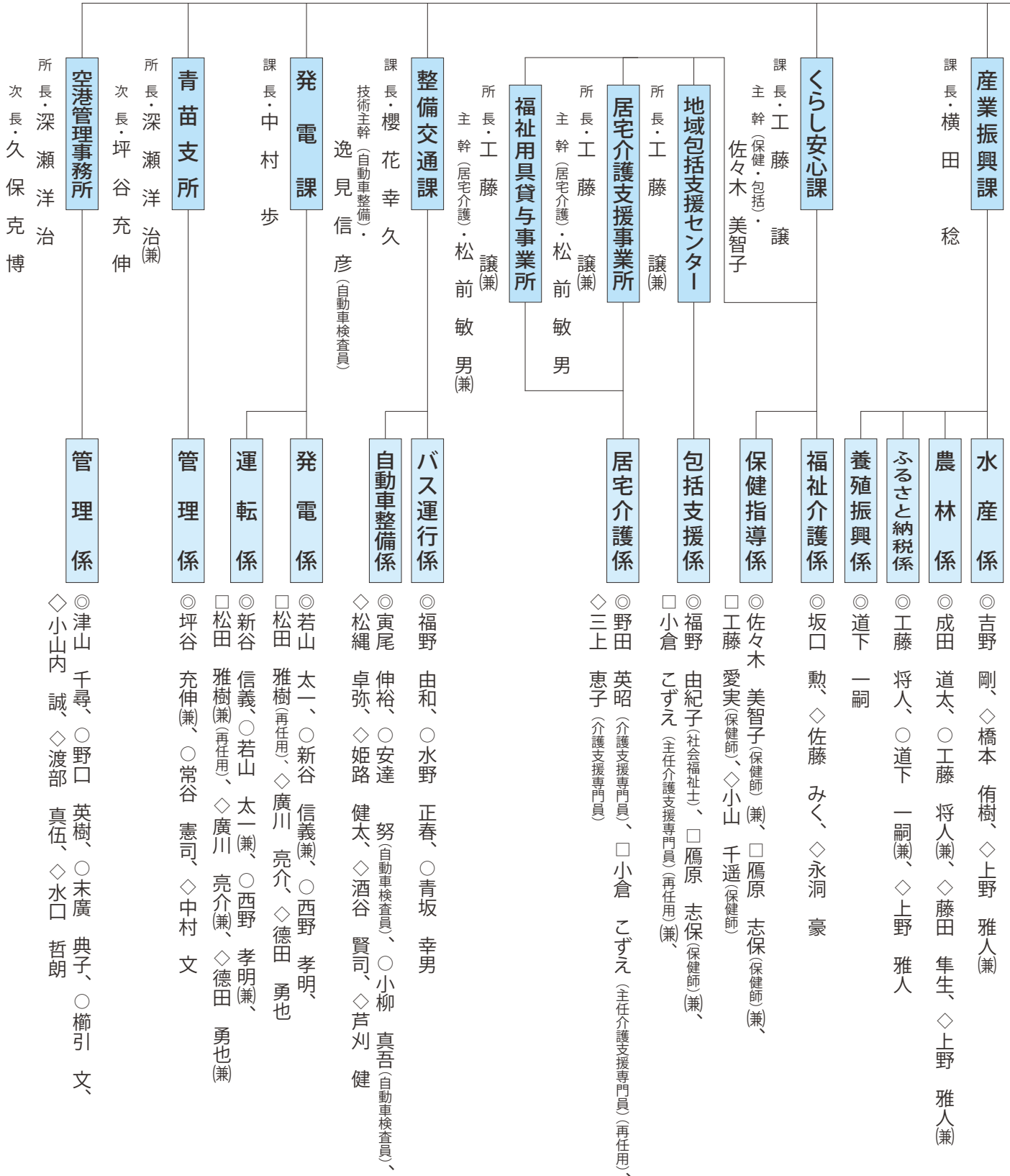

〔奥尻町教育委員会〕

奥尻町教育委員会

教育長

新谷 順二

事務局

局長・羽立 仁

北海道奥尻高等学校

事務長・青木 陽太  
◇菊地 紘一

奥尻幼稚園

園長・奥尻小学校長兼務  
総括主幹・白田 麻貴(教諭)

青苗幼稚園

園長・青苗小学校校長兼務

学校教育係

◎藤谷 和馬、○櫻花 晶子(学校指導主査)、◇佐藤 輝

社会教育係

◎岡山 周平、◇高樋 碧、◇櫻花 晶子(社会教育主事)(兼)

子ども支援係

◎佐々木 志穂美

〔その他の行政機関〕

奥尻町議会

議長・水野 諭

議会事務局

局長・土谷 豊

総務係

◎工藤 大介

奥尻町選挙管理委員会

委員長・松川 眞智雄

選挙管理委員会事務局

書記長・安藤 寛(併)

奥尻町監査委員

代表監査・三上 郁也

監査委員事務局

局長・土谷 豊(併)

奥尻町農業委員会

会長・海老原 浩

農業委員会事務局

局長・横田 稔(併)

〔奥尻町国民健康保険病院〕

歯科

歯科医長・渡邊 一史

歯科衛生係

□荻名 ちどり(歯科衛生士)、□佐々木 真弓(歯科衛生士)、  
□小林 恵子(歯科衛生士)

係以下の役職の略称

「◎」↓係長、「○」↓主査、「◇」↓主任、「□」↓係員、「※」↓新採用

係以下の役職の略称 「◎」↓係長、「○」↓主査、「◇」↓主任、「□」↓係員、「※」↓新採用

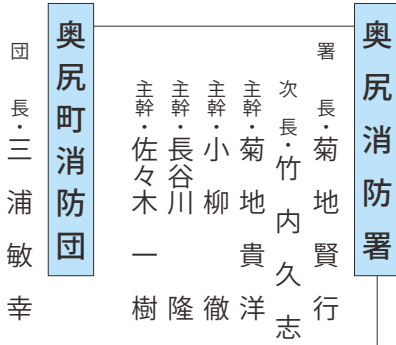

〔檜山広域行政組合奥尻消防署〕

係以下の役職の略称 「○」↓係長、「◇」↓主査、「□」↓主任、「◇」↓係員

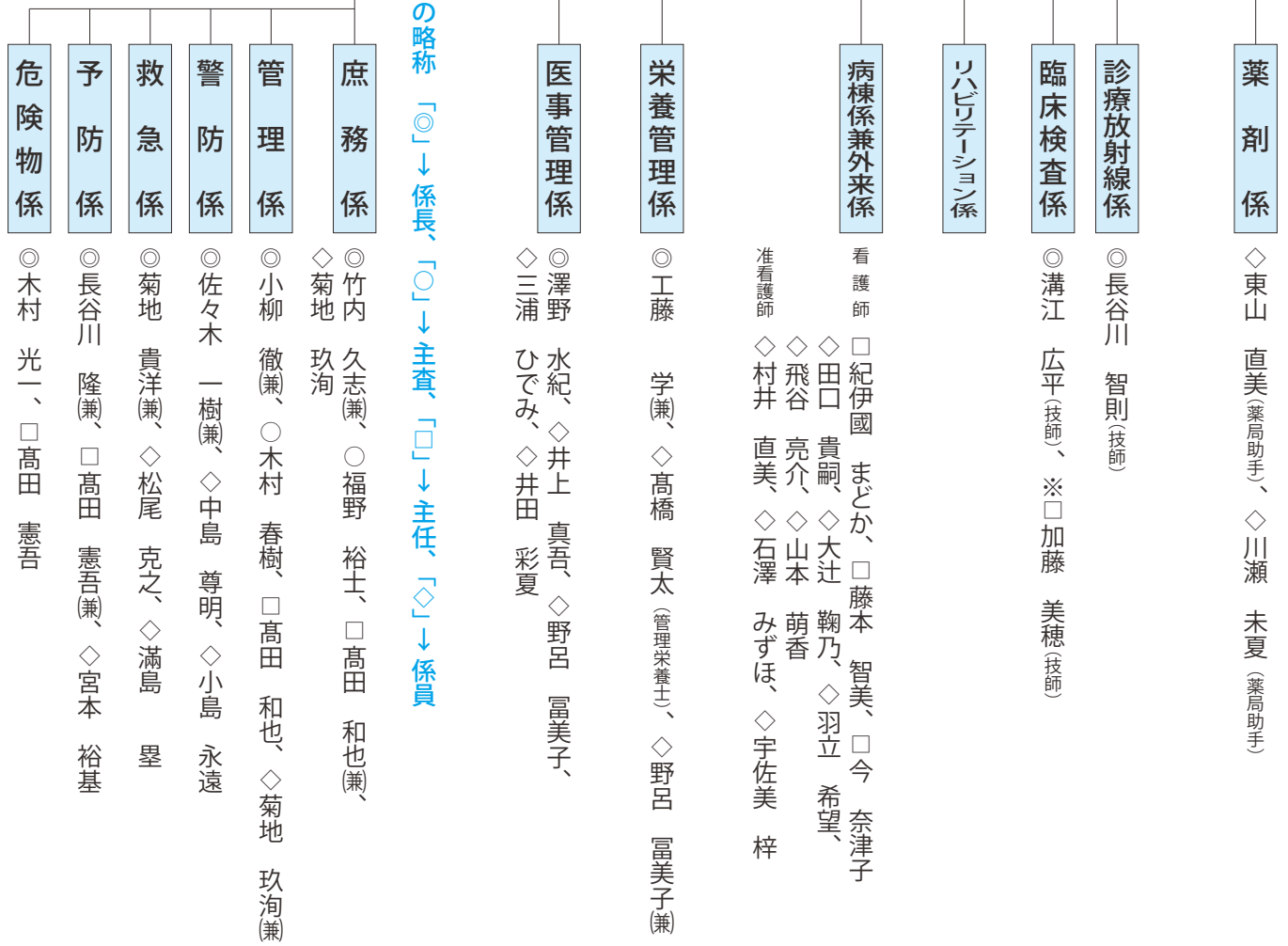
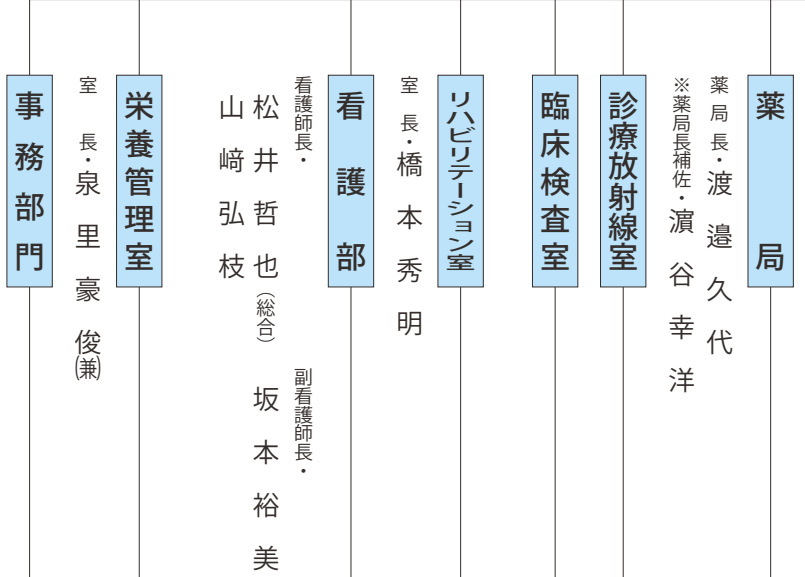

# 奥尻町 新採用職員等のご紹介

〔令和8年4月1日付採用〕



国保病院薬局長補佐

はま や ゆき ひろ  
濱 谷 幸 洋

- 出身地 宮城県仙台市
- 趣味・特技 名所・遺構巡り、釣り（予定）
- 抱負 なるべく早く島での生活に馴染み、新たな職場での業務を覚え、奥尻町の皆さんの公衆衛生に寄与できるように努力します。釣りを始めようと思います。



住民課住民生活係

いち かわ たく ま  
市 川 琢 麻

- 出身地 神奈川県秦野市
- 趣味・特技 旅行
- 抱負 新しい環境や島の雰囲気に関心を持って日々胸が躍っていますが、これから多くのことを吸収し、町や住民の皆様に貢献できるよう尽力して参ります。



青苗幼稚園教諭

かわ もと そら  
川 本 空

- 出身地 奥尻町
- 趣味・特技 旅行・バレーボール
- 抱負 少しでも早く仕事に慣れ、町民のみなさま、子ども達や保護者のみなさまから信頼される保育者になれるよう頑張ります。これからよろしくお願い致します。



国保病院主任臨床検査技師

か とう み ほ  
加 藤 美 穂

- 出身地 香川県高松市
- 趣味・特技 テニス・バドミントン・落語・読書
- 抱負 奥尻島での医療を支える臨床検査技師として正確で迅速な検査と安心をお届けできるよう努めてまいります。どうぞよろしくお願いいたします。

## ～お世話になりました～

奥尻町では令和8年3月31日付で、次のとおり退職等がありましたので、ご紹介いたします。

### 【退職】

- ◇ 木 下 広（建設水道課主幹（土木））
- ◇ 五十嵐 辰太郎（青苗支所管理係主査）
- ◇ 荒 木 香奈恵（財務課財政係兼出納係）
- ◇ 濱 田 章 裕（地域政策課政策推進係兼情報防災係）
- ◇ 大 井 友 彦（産業振興課農林係併農業委員会事務局書記）
- ◇ 稲 垣 森 太（教育委員会事務局社会教育係主任学芸員）
- ◇ 荒 木 勇 平（教育委員会事務局学校教育係）





# 北海道警察の定期異動

～はじめまして、お世話になります！～



令和8年4月1日付けの北海道警察の定期異動で、新たに着任した警察官をご紹介します。

やまだ まさし  
**山田 将史**さん 奥尻駐在所 所長

**出身地**…帯広市

**経歴**…平成14年北海道警察拝命、釧路警察署、釧路方面本部釧路機動警察隊、豊平警察署、弟子屈警察署、旭川中央警察署

**家族構成**…独身 **趣味**…プロレス観戦、洗車

**今後の抱負など**…4月1日に旭川中央警察署から赴任してきました。私が地域課員として勤務するのは10年ぶり以上のため不安な気持ちを抱えたまま日々勤務しています。これまでは生活安全課員として長年勤務し、各種防犯活動、DV、ストーカー、行方不明者発見活動等を

担当していました。ただ、奥尻町ではこれらの事案はほぼ発生がないと聞いていますので、私のできることとして各種防犯活動に力を入れていきたいと思っています。特に全国的に横行している特殊詐欺については奥尻町から1人も被害者を出さないよう積極的に情報発信をしたいと考えています。

駐在所を訪れた際にはまだ不慣れなんだと温かい目で接していただけると助かります。皆様の協力の下、頑張りたいと思っておりますので今後ともどうぞよろしくお願い致します。

## 暮らしに関わる機関

◆江差警察署奥尻駐在所 所長 山田 将史さん	☎2-2016
◆江差警察署青苗駐在所 所長 植村 匠さん	☎3-2350
◆檜山広域行政組合奥尻消防署 署長 菊地 賢行さん	☎2-2047
◆函館建設管理部奥尻出張所 所長 石川 武さん	☎2-2134
◆檜山森林管理署奥尻森林事務所 森林官 山本 晃揮さん	☎2-2077
◆檜山地区水産技術普及指導所 奥尻支所長 荒木 格さん	☎2-2018
◆奥尻町社会福祉協議会 会長 小林 賢三さん	☎2-3591

## 令和8年度 各学校等の管理職

学校名	職名	氏名
奥尻小学校 ☎2-2424	校長	木村 一夫
	教頭	鈴木 秀樹
青苗小学校 ☎3-2352	校長	◎能代 淳司
	教頭	茅森 輝男
奥尻中学校 ☎2-2037	校長	佐藤 智也
	教頭	◎田畑 禎喜
奥尻幼稚園 ☎2-2080	園長	木村 一夫 (兼務)
青苗幼稚園 ☎3-2105	園長	◎能代 淳司 (兼務)
奥尻高等学校 ☎2-2354	校長	大場 智夫
	教頭	◎滝沢 朋義

※氏名の前の『◎』印は今年度に異動となった方。

## フェリー運航ダイヤ変更

【お問い合わせ先】 オクシリア일랜드フェリー(株)  
☎01397-2-3131

4/25～ 奥尻発 7:00 → 9:10  
5/6 江差発 9:40 → 11:50  
奥尻発 15:00 → 17:10  
江差発 17:40 → 19:50

5/7～ 奥尻発 7:00 → 9:10  
6/30 江差発 13:00 → 15:10

7/1～ 奥尻発 7:00 → 9:10  
8/31 江差発 9:40 → 11:50  
奥尻発 15:00 → 17:10  
江差発 17:40 → 19:50



奥尻消防署通信



林野火災注意報・警報が始まります！

消防庁では、林野火災予防対策強化の取り組みにより、新たに町で林野火災注意報及び林野火災警報を発令することとなります。

林野火災は、空気の乾燥や強風などの条件により発生・拡大しやすく、ひとたび発生すると大きな被害につながる恐れがあります。このため町では林野火災注意報及び警報の発令基準を設けましたのでご理解と今一層の火災予防にご協力をお願いします。

■発令基準

【林野火災注意報】

前3日間の合計雨量が1mm以下かつ  
前30日間の合計雨量が30mm以下  
又は乾燥注意報の発令

【林野火災警報】

林野火災注意報発令基準かつ  
強風注意報又は暴風警報の発令

■周知方法

【林野火災注意報】

・奥尻町ホームページに掲載  
林野火災のページ➡



【林野火災警報】

- ・奥尻町ホームページに掲載
- ・奥尻町LINEアカウントにて通知
- ・防災行政無線にて放送

■注意事項

林野火災警報が発令された際は、非常に火災が発生しやすい気象状況となっているため屋外での火の使用を制限します。

奥尻町消防総合訓練大会の実施について

奥尻消防署では、下記の場所、日程におきまして「令和8年度奥尻町消防総合訓練大会」を開催いたします。

開催日時 令和8年 5月10日(日) 13時から

開催場所 海洋研修センター裏

奥尻町内各地区の消防団員が一堂に会し、訓練礼式やポンプ操法などの各種訓練による成果を披露します。

その他にも、火災時の煙を体験できる煙体験ハウスや、親子で実際に防火服を着用することができる消防体験コーナーなども設営しています。

町民の安心・安全の為に日々訓練している成果を直接観覧することができる貴重な機会ですので、町民皆様のご来場を心よりお待ちしております。

※本大会の様子を記録し、奥尻消防署公式Instagramに掲載させていただく予定です。

このため、大会中に撮影された写真の中に、参加者の皆様が映り込む可能性がありますのでご理解願います。



HIYAMA.OKUSHIRIFD

気象の警報などが大きく変わります！

新たな防災気象情報に関する特設ページ(気象庁HP)

これまでの気象の警報等は、お住いの自治体から発表される避難情報との関係がわかりにくいという声があったことから、令和8年5月下旬より、気象の警報・注意報は、住民の避難行動に対応した5段階の警戒レベルの数字を付けて発表します。



○ご厚意に感謝します○

3月26日、第一生命保険株式会社 札幌総合支社 江差営業オフィス機関長 前田 和美 様より、町内小学校の新1年生へ、タオルチーフ6枚を寄贈いただきました。

大切に使用させていただきます。大変ありがとうございました。



介護予防教室

# お元気サロンを開催します!

北部地区・南部地区でそれぞれ月に1回開催しています。  
みんなで集まり、楽しくこころもカラダも元気にしていきましょう。

『ラジオ体操』と『手芸制作』を行います!



会場	開催日	時間
保健福祉センター	5月12日(火)	13:30~15:00
青苗支所	5月20日(水)	13:30~15:00

問い合わせ先 暮らし安心課包括支援係 2-3408

Sustainable island Okushiri Sustainable island Okushiri Sustainable island Okushiri

## 見つけた! まちのゼロカーボン

グリス口の愛称が決定しました!



今回は、グリーンスローモビリティ(通称グリスロ)についてのお知らせです。  
町では、令和7年10月に低炭素型の小さな移動サービスとして福祉や観光に役立つ「グリーンスローモビリティ(通称グリスロ)」を2台導入しました。  
この度、多くの方に親しみを持ってご利用いただけるよう愛称の募集を行い、下記のとおり決定しましたのでお知らせします。

・愛称

グリノッテ あわゆき号



(車体カラー:ピンク)

グリノッテ ウーニー号



(車体カラー:オレンジ)

・愛称に込められた思いや由来  
3名の方のご応募を採用しました。  
それぞれの愛称に込められた思いや由来は次のとおりになります。

採用された愛称	愛称に込められた思いや由来
グリノッテ	グリスロにみんなが乗ってほしいから
あわゆき号	奥尻のサーモンを知ってもらいたい!
ウーニー号	奥尻島のシンボル

※グリーンスローモビリティとは?  
時速20km未満で公道を走行出来る電気自動車を活用した移動サービスの総称です。  
令和7年度奥尻町コミュニティ創出と地域活力創造プロジェクト事業において実証運行を行い、従来の交通ネットワークを補完する「小さな乗って楽しい移動サービス」を目指しています。

【お問い合わせ先】地域政策課政策推進係 ☎ 01397-2-3402

Sustainable island Okushiri Sustainable island Okushiri Sustainable island Okushiri

Sustainable island Okushiri Sustainable island Okushiri Sustainable island Okushiri

Sustainable island Okushiri Sustainable island Okushiri Sustainable island Okushiri

## お元気サロンで小学校に雑巾を寄贈



町では、65歳以上を対象に介護予防を目的とした、介護予防教室『お元気サロン』を北部地区と南部地区で毎月開催しています。令和7年度の活動の中で、手作り雑巾の制作を行いました。子どもたちを思い描きながら取り組み、かわいい作品がたくさんできました。学校生活に役立ててもらえたらとの思いで各小学校に寄贈させて頂きました。



**2月26日 青苗小学校**

児童会のみなさんと  
代表の喜久川幸美さん



**3月9日 奥尻小学校**

校長先生と代表の  
西本紀子さんと前田千草さん



## 青苗診療所 花壇生まれ変わる

青苗診療所の駐車場の花壇が生まれ変わろうとしています！

花壇整備を行っているのは大同舗道株式会社奥尻出張所の皆様。今回の作業では花壇の雑草除去・整備・苗の植え込みが行われました。苗が育つと、色とりどり花が咲き、奥尻町の街並みをより一層彩ってくれるでしょう。

この活動は、大同舗道株式会社奥尻出張所の皆様が社会貢献活動の一環として、奥尻町の景観をより良くするべく行われています。

花壇の開花を楽しみに待ちましょう！



## おくしり町 事業向上会議 ~おくしりの未来をデザインする~

今年度、奥尻町では町民の皆さんと一緒に、町の各事業を見直し、よりよい方向に進めるための「おくしり町事業向上会議」を開催します。

この会議では、現在行われている事業の成果や課題を整理し、改善の方向性を町民の皆さんと考えます。

皆さんの意見やアイデアをもとに、町の財政を踏まえた持続可能な事業運営を目指します。

参加者は無作為抽出で選ばれた町民の方で、外部有識者の意見も取り入れながら、建設的に議論します。

**開催日程** 令和8年10月17日(土)、18日(日) (午前の部/午後の部)

**開催場所** 奥尻町海洋研修センター

**参加について** 各参加者は、10月17日・18日の午前の部、午後の部のうちいずれかにご参加いただきます。複数回の出席も可能です。

**案内発送** 令和8年8月上旬予定

町民の皆さまと一緒に、奥尻町の未来を考え、よりよい町づくりを進める大切な機会です。  
ご協力よろしくお願いたします。

問い合わせ先 財務課財政係 2-3403

# 後期高齢者医療制度のお知らせ ~ 保険料率の見直しについて ~

## ■ 保険料率が変わりました

被保険者の皆さまにお支払いいただく保険料は、2年ごとに定める保険料率をもとに決めることになっています。令和8・9年度の新しい保険料率は、次のとおりです。

〈医療分〉	● 均等割 (被保険者が等しく負担)	令和6・7年度 (年間) 52,953円	➔	令和8・9年度 (年間) <b>59,963円</b> (7,010円増)
	● 所得割 (被保険者の所得に応じて負担)	令和6・7年度 (年間) 11.79%	➔	令和8・9年度 (年間) <b>11.61%</b> (0.18割引減)
	● 賦課限度額 (1年間の保険料の上限額)	令和6・7年度 (年間) 80万円	➔	令和8・9年度 (年間) <b>85万円</b> (5万円増)
〈子ども分〉	● 均等割 (被保険者が等しく負担)	令和8年度 (年間) <b>1,364円</b>		
	● 所得割 (被保険者の所得に応じて負担)	令和8年度 (年間) <b>0.28%</b>		
	● 賦課限度額 (1年間の保険料の上限額)	令和8年度 (年間) <b>2万1千円</b>		

## ■ 保険料率に関する制度改正があります

### 【令和8年度からの制度改正の内容】

- 令和8年度から子ども・子育て支援金制度が施行されることに伴い、医療分の保険料率とは別に、子ども分の保険料率を算定します。  
※令和9年度の子ども分保険料率は令和8年度中に算定します。
- 子ども・子育て支援金制度の施行について、詳しくは子ども家庭庁ホームページをご覧ください。  
<https://www.cfa.go.jp/policies/kodomokosodateshienkinseido>

### 【令和6年度からの制度改正の内容】

- すべての国民が、年齢に関わりなく負担能力に応じて医療保険制度を公平に支え合うことを目的とした制度改正が行われました。
- 後期高齢者一人当たりの保険料の伸び率を現役世代一人当たりの後期高齢者支援金の伸び率と合わせるよう、後期高齢者負担率の設定方法が見直されました。
- 子育てを全世代で支え合うため、後期高齢者医療制度から、出産育児一時金に係る費用の一部を支援する仕組みが導入されました。
- この制度改正の影響を受け、被保険者の皆さまに負担いただく保険料は増加することとなりました。

## ■ 均等割5割・2割軽減の範囲が見直しされました

	軽減割合	対象者の所得要件 (世帯主及び世帯の被保険者全員の軽減判定の所得額)
【令和8年度】	5割軽減	43万円+ (31万円×世帯の被保険者数) +10万円× (給与所得者等の数-1)
	2割軽減	43万円+ (57万円×世帯の被保険者数) +10万円× (給与所得者等の数-1)

## ■ 医療分の均等割7割軽減が7.2割軽減になります

- 医療分保険料均等割軽減のうち、7割軽減対象者は、制度改正影響緩和のため7.2割軽減となります。  
※子ども分は変わりません。

## ■ 保険料の計算方法 (令和8・9年度)

保険料額は、被保険者が等しく負担する「均等割額」と、所得に応じて負担する「所得割額」の合計で計算します。

〈医療分〉	均等割 【1人当たり保険料】 <b>59,963円</b>	+	所得割 【本人の所得に応じた額】 (令和7年中の所得-最大43万円) × <b>11.61%</b>	=	1年間の保険料 【限度額85万円】 (100円未満切捨)
〈子ども分〉	均等割 【1人当たり保険料】 <b>1,364円</b>	+	所得割 【本人の所得に応じた額】 (令和7年中の所得-最大43万円) × <b>0.28%</b>	=	1年間の保険料 【限度額2万1千円】 (100円未満切捨)

**<医療分> + <子ども分> = 1年間の保険料**

- 1年間の保険料の上限額は医療分が85万円、子ども分が2万1千円です。
- 所得の少ない人は、世帯主や被保険者の所得に応じて保険料が軽減されます。
- 年度の途中で加入したときは、加入した月からの月割で計算します。
- 前年の所得金額により、43万円の控除額が異なる場合があります。

令和8年度の保険料額は、7月に個別に  
お知らせします。

### お問い合わせ先

北海道後期高齢者医療広域連合  
〒060-0062  
札幌市中央区南2条西14丁目 国保会館6階  
【電話】011-290-5601

奥尻町住民課国保年金係  
住民課 国保年金係  
【電話】01397-2-3404

# 心配ごと、悩みごとを ひとりで抱えていませんか？

暮らしに関すること、困ったこと、悩みごとなど  
お気軽にご相談ください。

## こんなときは民生委員・児童委員へ

### 在宅生活に関すること

- 毎日の介護で困っていること
- 福祉サービスの利用に関すること  
(ホームヘルプ、給食、移送、除雪サービスなど)
- 施設利用に関すること  
(デイサービス、ショートステイなど)
- 介護保険制度に関すること
- その他

### 家族関係のこと

- 結婚、離婚に関すること
- 親子関係に関すること
- 扶養に関すること
- 相続に関すること
- その他



### その他の困りごと

- 心身の疾病や障がいに関する相談等

### くらしのこと

- 住まいに関すること
- 近所付き合いに関すること
- 生活費に関すること(職業や年金など)
- 生活福祉資金など  
各種貸付制度の利用に関すること
- 生活保護に関すること
- 遊び場、通学路などの  
危険箇所に関すること
- 公害や環境衛生に関すること
- その他

### 育児・教育のこと

- 育児やしつけに関すること
- いじめや不登校に気づいたとき
- 非行に関すること
- 児童虐待に関すること
- その他

## 奥尻町民生委員・児童委員名簿

民 生 委 員					
担 当 地 区	氏 名	電話番号	担 当 地 区	氏 名	電話番号
野名前・稲穂・勤太浜	池 田 みさえ	個人情報保護のためホームページに電話番号は掲載しません。	松江1・松江2	安 達 敏 美	個人情報保護のためホームページに電話番号は掲載しません。
宮津・東風泊	禿 安 子		富 里	桑 名 千枝子	
球浦1・球浦2	辻 千鶴子		青 苗 1	渡 部 陽 子	
仏沢・奥尻3・奥尻4	小 柳 町 子		青 苗 2・青 苗 3	若 山 重 治	
奥尻1・奥尻2	柴 野 憲 司		青 苗 4・青 苗 5	西 村 照 美	
奥 尻 5	三 上 京 子		青 苗 6・青 苗 7	坂 本 敬	
谷地・武士川	小 林 賢 三		青 苗 8・米 岡	明 上 淳 子	
赤石1・赤石2	前 田 裕 子		湯 浜	中 村 廣 子	
主 任 児 童 委 員					
北 部 (野名前～赤石)	小山内 眞紀子		南 部 (松江～湯浜)	押 見 雅 代	

## 【令和8年度】自衛官等採用試験の日程について

自衛隊では、次の表により、自衛官等の採用試験を予定しております。

※令和8年4月1日現在の年齢

募集種目	資格	受付期間等	試験期日
2等陸・海・空士 (陸・海・空)	18歳～32歳	受付中	5/22～5/24、6/19～6/21、7/10～7/11、 8/28～8/29、9/25～9/28、10/18～ 10/19、10/22～10/23、11/27～11/28、 12/11～12/12、1/17～1/18、2/11～ 2/14、2/26～2/27 ※受験地：函館(それぞれの期間の中いずれか1 日を指定できます)
一般曹候補生 (陸・海・空)		7/1(水) ～9/1(火)	1次:9/16～9/27、2次:10/17～11/1 ※受験地：函館(それぞれの期間中のいずれか1 日を指定できます)

- 2等陸・海・空士：一定期間自衛官として勤務後、一般企業へ就職。なお、継続して勤務することも可能
- 一般曹候補生：自衛官を一生の仕事と考えている人向き、入隊後1年9カ月以降、選考で「3曹」へ昇任
- 初任給：224,600円、賞与：年2回(6月・12月)、宿舍費及び食事：無料、被服寝具等：支給又は貸与
- 詳細は、自衛隊江差地域事務所(TEL:0139-52-2476、E-mail:hakodate.pco-esashi@rct.gsdf.mod.go.jp)へお問い合わせください。担当：西田、小田島
- インターネットを使用した応募もできます。(「自衛官インターネット応募サイト」を検索)

## まなびっく 春季講習受講生募集!

～陸・海・空のスキルアップは“まなびっく”で～

洋上風力発電の「促進区域」指定という新たな展開から、日々この地域を支え続ける農林水産業まで、檜山のあらゆる現場で、新しい力が求められています。



### 【海】国家資格・公的免許(取得講習及び試験、免許更新)

講座・事業名	開催期日及び期間	定員	受講料	締切日
一・二級小型船舶操縦士	一級学科6/6(土)～8(月)3日 二級学科6/6(土)1日 実技6/9(火)～12(金) 期間中1日 試験日：6/13(土)	各回 3	一級108,000円 二級95,000円 ※免許申請料込	5/18(月)
小型船舶操縦士免許更新	5/31(日)	無し	9,000円～ ※手続き料込	5/18(月)

### 【空】技能検定(国家資格に向けた必須ステップ講習)

ドローン基礎技能	6/24(水)～26日(金)	6	90,000円	6/10(水)
----------	----------------	---	---------	---------

各講習の詳細は「まなびっく」ホームページでご確認下さい。

### ■ お申込み・お問い合わせ

電話またはホームページから事前予約をお願いします。ネット環境がない方には、詳細資料をFAXまたは郵送いたします。

檜山地域人材開発センター運営協会“まなびっく” 〒043-0061江差町字南が丘7-172

電話：0139-52-0160(平日 8:30～17:00) / URL：<https://hiyama-manabikku.or.jp>

## 不審な電話は一度切って確認を

「還付金がある」「カードが不正利用された」などの電話が全国で発生しています。不安を感じたら、いったん電話を切り、家族や役場に確認を。公的機関が電話でATM操作をお願いすることはありません。慌てず、相手の言葉をうのみにしないことが大切です。冷静な対応が被害防止につながります。

### 相談窓口

住民課住民生活係 ☎2-3404 (平日8:30~17:15)

北海道立消費生活センター ☎050-7505-0999 (平日9:00~16:30)

## 無料法律相談会が開設されます

北海道弁護士会では、5月21日(木)午後3時半~午後5時まで、役場ミーティングルームDで「すずらん無料法律相談」を開設します。

暮らしについての相談や、困りごと、心配事がある方はぜひ、弁護士にご相談ください。相談は無料ですが、事前予約が必要です。

相談予約2-3404 (住民課住民生活係)

## 自動車税の納期限は6月1日(月)です **忘れずに納めましょう!**

自動車税は、金融機関やコンビニエンスストアで納税できるほか、自宅やオフィスなどから、スマートフォンやパソコン等を利用してキャッシュレスで納税できます。

納税通知書は、5月7日(木)に発送予定ですので、お手元に届かない場合は、札幌道税事務所自動車税部(011-746-1190)に連絡してください。

詳しくは、道税ホームページをご覧ください。檜山振興局税務課にお問い合わせください。

◆お問い合わせ先 檜山振興局税務課納税係 ☎0139-52-6473  
道税ホームページ <https://www.pref.hokkaido.lg.jp/sm/zim/index.html>



## 人権相談

江差人権擁護委員協議会と函館地方法務局江差支局では、人権擁護委員の日(6月1日)の行事の一環として、次のとおり「困りごと心配ごと特設人権相談所」を開設いたします。

人権擁護委員が、身近な法律問題や人権問題に関わる様々なご相談をお受けし、解決へのお手伝いをさせていただきます。お気軽にお越しください。(予約不要、秘密厳守、無料)

- とき 令和8年6月2日(火) 午後1時から午後3時まで
- ところ 役場総合庁舎ミーティングルームA
- ◆奥尻町人権擁護相談委員

(字奥尻) 小山内 眞紀子 さん (字青苗) 押見 敏文 さん

なお、函館地方法務局江差支局(☎0139-52-1048)では、いつでも相談に応じていますのでお気軽にご利用下さい。

5月は

固定資産税(第1期)

を納める月です



◎忘れずに納期(6月1日)までに納めましょう。

◎納税に便利な口座振替のご利用をご検討下さい。

## Jアラート情報伝達試験が行われます

◆試験実施日時 令和8年6月3日(水)  
(令和8年度第1回) 午前11時00分

防災行政無線から一斉に次のように放送されます。

- ・上りチャイム音  
+「これは、Jアラートのテストです」×3  
+「こちらは、ぼうさいおくしりです」
- ・下りチャイム音

# 奥尻町国保病院からのお知らせ

## ●5月の専門医の出張診療日●

### 整形外科診療

(午前中のみ事前に予約が必要)

- ▶ 5月7日(木) 午後1時から
- ▶ 5月8日(金) 午前8時10分から

### 矯正歯科診療

(事前に予約が必要)

- ▶ 5月21日(木) 午後1時から
- ▶ 5月22日(金) 午前8時10分から

### 耳鼻咽喉科診療

- ▶ 5月14日(木) 午後1時から

### 眼科診療

(午前中のみ、事前に予約が必要)

- ▶ 5月12日(火) 午後1時から
- ▶ 5月13日(水) 午前8時10分から



出張診療日程については、専門医や交通機関等の都合により変更となる場合がありますのでご注意ください。

◆お問い合わせ先 奥尻町国保病院 ☎2-3151



## 航空機ダイヤ

2026年5月1日～2026年5月31日

- JAL2791 函館発 11:45 → 奥尻着 12:15  
【HAC運航】 [丘珠⇄奥尻運航日は運休]
- JAL2792 奥尻発 12:45 → 函館着 13:15  
【HAC運航】 [奥尻⇄丘珠運航日は運休]

### 丘珠⇄奥尻直航便運航日 5月の金・日曜日

- JAL2795 丘珠発 11:25 → 奥尻着 12:15  
【HAC運航】  
※5/15・5/29は丘珠発 10:35 → 奥尻着 11:25
- JAL2796 奥尻発 12:45 → 丘珠着 13:35  
【HAC運航】  
※5/15・5/29は奥尻発 11:55 → 丘珠着 12:45

◎離島割引がJAL Webサイトからご予約できるようになりました。詳しくは、下記へご連絡ください。

### ◆お問い合わせ先

日本航空(株)奥尻空港所 ☎3-2820  
※航空機発着時間をご遠慮願います。  
ご予約・ご案内番号 ☎0570-025-071

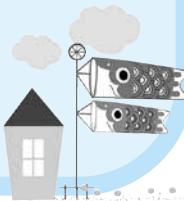

## 道立江差病院

### 外来診療体制5月の診療予定

- 総合診療科 午前 月～金曜日 (午前11時までの受付)
- 整形外科 午前 月・火・金曜日  
午後 水・金曜日 (午前、午後診療いずれも完全予約制)
- 循環器内科 午前 月～金曜日  
(初診は月・火・木・金曜日。水曜日の再診は予約のみ)  
午後 月・木・金曜日  
(初診は月・金曜日。木曜日の再診は予約のみ)
- 消化器内科 午前 12・19日 (午前11時までの受付)  
午後 12・14・19日 (12・19は完全予約制)
- 呼吸器内科 午前 金曜日 (午前11時までの受付)  
午後 木曜日
- 神経内科 午前 8・29日
- 総合診療(外科) 午前 火～木曜日
- 外科専門外来 午前 11日 (午前11時までの受付)
- 小児科 午前 月～金曜日  
午後 火・木曜日 (午後3時～4時の受付)
- 泌尿器科 午前 月～金曜日  
午後 月曜日
- 精神科 午前 月～金曜日 (初診は完全予約制)  
午後 月・火・水曜日 (完全予約制)
- 産婦人科 午前 18・19・26日 (午前11時までの受付)  
午後 18・25日
- 耳鼻咽喉科 午前 14・19・20・28日  
(受付：午前11時まで)  
午後 13・27日
- 眼科 午前 21・28日  
(予約以外の初診受付：午前11時まで)  
午後 13・20・27日  
※コンタクトレンズを希望する患者様へ当院で以前調整した患者様のみ対応いたします。  
眼鏡の処方、は、午後の診療受付になります。
- 皮膚科 午前 火曜日

◆診療日は予定であり、変更になる場合もありますので、確認の上、受診してください。

### 【診療受付時間】

午前8時～11時30分 (初診の方は午前9時～)  
午後1時～2時30分  
予約受付時間 (定期患者のみ) 午後1時～午後4時

## 北海道立江差病院

〒043-0022 檜山郡江差町字伏木戸484  
☎0139-52-0036 FAX 0139-52-0098

## 町の人口・世帯

住民基本台帳3月末現在

- (男) 1,077人 (-29)
  - (女) 948人 (-19)
  - (計) 2,025人 (-48)
  - 1,276世帯 (-35)
- ( )は前月末比較増減

8年(令和8年3月20日)から令和8年4月20日まで・敬称略)

小黒日出夫	満82歳	字松江
高山カズ子	満85歳	字球浦



お祈りします

井田 紫結	憲 吾	字奥尻
おなまえ	保護者	住所



お誕生

よろこび・かなしみ

## ふるさと納税の状況

令和8年3月末現在

- 寄附件数 2,470件
  - 寄附金額 64,086,100円
- ※令和7年度分集計

令和8年



# 5月 わが町のカレンダー

日 SUN	月 MON	火 TUE	水 WED	木 THU	金 FRI	土 SAT
4/26	4/27	4/28	4/29	4/30	1 (南) 大安 教 パンダ教室 (8:30~いるは)	2 赤口 
※町内行事の日程は、都合により変更となる場合もありますので、詳しいことは各お問い合わせ先でご確認ください。						
3 先勝 憲法記念日	4 (北) 友引 みどりの日	5 (北) 先負 (南) こどもの日 	6 (南) 仏滅 (北) 振替休日 教 岬巡りツアー (9:00~)	7 (北) 大安 教 うさぎ教室 (8:30~いるは) 病 整形外科診療 (13:00~病院)	8 (南) 赤口 教 パンダ教室 (8:30~いるは) 病 整形外科診療 (8:10~病院)	9 先勝 教 本のよみかせ & ままちる club (11:00~海セ) 教 ファミリーフィッシング大会 (9:00~奥尻港)
10 友引 消 消防総合訓練大会 (13:00~海セ) 	11 (北) 先負 教 うさぎ教室 (8:30~いるは)	12 (北) 仏滅 (南) 特定健康診査 (7:00~支所) 教 パンダ教室 (8:30~いるは) 病 眼科診療 (13:00~病院)	13 (南) 大安 (南) 特定健康診査 (7:00~海セ) 病 眼科診療 (8:10~病院) 教 こねこ教室 (8:30~いるは) 警 自動車運転免許更新時講習 (海セ)	14 (北) 赤口 教 うさぎ教室 (8:30~いるは) 病 耳鼻咽喉科診療 (13:00~病院)	15 (南) 先勝 教 青苗親子教室 (10:00~支所)	16 友引 教 奥尻中学校体育祭 
17 仏滅	18 (北) 大安 教 うさぎ教室 (8:30~いるは)	19 (北) 赤口 (南) 教 パンダ教室 (8:30~いるは)	20 (南) 先勝 (北) 教 こねこ教室 (8:30~いるは) 地 Web登記相談 (13:00~役場)	21 (北) 友引 教 うさぎ教室 (8:30~いるは) 病 矯正歯科診療 (13:00~病院) 乳幼児予防接種 (15:15~病院) 住 無料法律相談会 (15:30~役場)	22 (南) 先負 病 矯正歯科診療 (8:10~病院) 教 パンダ教室 (8:30~いるは)	23 仏滅 教 奥尻小学校運動会
24 大安	25 (北) 赤口 教 うさぎ教室 (8:30~いるは) 乳児相談 (役場)	26 (北) 先勝 (南) 教 パンダ教室 (8:30~いるは)	27 (南) 友引 (南) 教 こねこ教室 (8:30~いるは) 献血バス巡回	28 (北) 先負 乳がん・子宮がん検診 (8:30~支所)	29 (南) 仏滅 乳幼児健診 (役場) 	30 友引 教 青苗幼稚園 青苗小学校 合同運動会
31 赤口						

お問い合わせ先略称

地 地域政策課 住 住民課 くらし安心課 教 教育委員会  
病 国保病院 消 檜山広域行政組合奥尻消防署 警 奥尻駐在所

会場・場所略称

(病院) 国保病院 (いるは) 健康づくりセンター (支所) 青苗支所 (海セ) 海洋研修センター (保セ) 保健福祉センター

ごみ収集の略称

青 燃えるごみ 赤 燃えないごみ 資 資源ごみ (北) 北部…野名前~赤石地区 (南) 南部…松江~神威脇地区

◆発行・奥尻町 〒043-1498 北海道奥尻郡奥尻町字奥尻428番地2 ☎01397-2-3111(代) FAX01397-2-3445(代)

◆編集・総務課情報防災係 ☎01397-2-3401 (直通)

◆奥尻町ホームページアドレス <https://www.town.okushiri.lg.jp> Eメールアドレス info@town.okushiri.lg.jp

【このまま見やすいところへ貼ってご活用ください】