

● 国税専門官募集 ●

札幌国税局では、国税局や税務署において、税のスペシャリストとして活躍する国税専門官を募集しています。

なお、2023年度から、新試験区分「国税専門B区分」(理工・デジタル系)が創設され、試験科目に基礎数学、情報数学・情報工学、物理、化学等が設定されたことにより、幅広く理工・デジタル系の方が受験しやすい試験となっています。

また、2025年度から、必須の出題数を大幅に削減し「選択必須科目」を新設することで、受験生の専門性に合わせて受験できるようにしたほか、これまで「22%」だった人物試験の配点比率を「30%」に引き上げ、人物重視の試験に見直しています。

法文系の方は「国税専門A区分」、理工・デジタル系の方は「国税専門B区分」でお申し込みください。

おって、2026年度の採用試験の概要は、次のとおりです(A区分・B区分共通)。

- 1. 受験資格**
 - (1) 平成8年4月2日から平成17年4月1日生まれの者
 - (2) 平成17年4月2日以降生まれの者で大学を卒業する見込みの者など別に定める者
- 2. 申込受付期間**
申込みはインターネットにより行ってください。
2月19日(木)9:00~3月23日(月)(受信有効)
申込専用アドレス <https://www.jinji-shiken.go.jp/juken.html>
- 3. 第1次試験【基礎能力試験、専門試験(多肢選択式及び記述式)】**
5月24日(日)
- 4. 第1次試験合格者発表日**
6月16日(火)9:00
- 5. 第2次試験【人物試験及び身体検査】**
6月22日(月)~7月9日(木)のうち指定する日
- 6. 最終合格者発表日**
8月12日(水)9:00
ご不明な点は、札幌国税局人事第2課採用担当(Tel.011-231-5011 内線2315)又は最寄りの税務署(総務課)にお尋ねください。

財務専門官採用試験のお知らせ

財務省北海道財務局では、財政・金融等のプロフェッショナルとして活躍する財務専門官を募集しています。

- 受験資格**
 1. 1996(平成8)年4月2日から2005(平成17)年4月1日生まれの者
 2. 2005(平成17)年4月2日以降生まれの者で次に掲げるもの
大学を卒業した者及び2027(令和9)年3月までに大学を卒業する見込みの者
短期大学又は高等専門学校を卒業した者及び2027(令和9)年3月までに短期大学又は高等専門学校を卒業する見込みの者
- 受験申込受付期間** 令和8年2月19日(木)9時~3月23日(月)【受信有効】
- 受験申込方法** インターネットの次のURLにより申し込み下さい。
<https://www.jinji-shiken.go.jp/juken.html>
- 第1次試験日** 令和8年5月24日(日)
- お問い合わせ** 財務省北海道財務局人事課人事係 011-709-2311(内線4252)

令和8年度(第1回)北海道警察官採用試験

◆採用予定人数/男性A区分140名程度 女性A区分50名程度/男性B区分40名程度 女性B区分20名程度



区 分		受 験 資 格	
A 区 分	学 歴	学校教育法による大学(短期大学を除く。)等を卒業した者(令和9年3月末日までに卒業見込みの者を含む。)	
	年 齢	平成6年4月2日から平成21年4月1日までに生まれた者	
B 区 分	学 歴	A区分以外の者(学校教育法による高等学校に在学中の者を除く。)	
	年 齢	平成6年4月2日から平成21年4月1日までに生まれた者	



江差警察署防犯キャラクター
かもめのかも太郎

◆受付期間/令和8年3月1日(日)から同年4月10日(金)午後5時まで

詳細は江差警察署警務課まで ☎0139-52-0110

新刊図書案内 海洋研修センター図書室からのお知らせ

一般図書

- まいにち漢方 体と心をいたわる365のコツ/櫻井 大典
- 野草、山菜、きのこ図鑑一年中使えるフィールドガイド決定版!/茸本 朗、HS

学芸員選定図書

- ウケるゴロ合わせ日本史編一イヤでも覚える基本重要事項98/堀田 純司、瀬川 サユリ

児童書

- はじめまして!パイビーシャーク/Baby Shark

図書室の蔵書検索は
こちらからどうぞ!



<https://www.lib-finder.net/okushiri/>

【離島割引のJALマイレージバンク登録についてのご案内】

来年度のJALマイレージバンクへの離島住民航空運賃割引証の登録は、2026年4月1日から開始いたします。それ以前の登録は出来ませんのでご注意ください。

また、マイレージバンクへの登録前に来年度（4月1日以降）の航空券を購入される方は、マイレージバンクでのログインを行わず、ゲストとして離島割引運賃でのご購入をお願いいたします。その場合、当日の搭乗手続きの際に空港カウンターで離島住民航空運賃割引証の提示が必要となります。提示の際は必ず「割引証の登録希望」であることをお伝えください。お伝えいただけない場合、登録されない可能性がございますのでご注意ください。

ご不便をお掛けいたしますが、ご理解とご協力をお願いいたします。
詳しくは日本航空（株）奥尻空港（電話3-2820）までお尋ねください。



国税の納付は期限内に

令和7年分の申告所得税及び復興特別所得税並びに贈与税の納期限は3月16日（月）、消費税及び地方消費税（個人事業者）の納期限は3月31日（火）です。

期限内納付のための納税資金のご準備をお願いします。

なお、申告書提出後に、税務署から納付のお知らせや納付書の送付はありません。

キャッシュレス納付を利用すれば、金融機関や税務署に出向くことなく、自宅やオフィスで納付ができますので是非ご利用ください。

詳しくはこちら



確定申告はマイナンバーカードとスマホを使って自宅からe-Tax!

税務署では、来署せずに、自宅等から申告手続きが完了する「e-Tax申告」を推進しております。

マイナンバーカードとスマホがあれば、e-Taxによる申告ができますので、簡単・便利なスマホからの「e-Tax申告」を是非ご利用ください。

詳しくはこちら



国税の振替日について

令和7年分の申告所得税及び復興特別所得税の振替日は4月23日（木）、消費税及び地方消費税の振替日は4月30日（木）です。

振替日の前日までに預貯金残高をご確認いただき、納税資金のご準備をお願いします。

ほくでんネットワークからのお知らせ

ほくでんサービス店の変更について

2026年4月1日をもって、電気故障対応等の業務を行っている「ほくでんサービス店」の委託先について、現在の「エル電株式会社」から「日興電気株式会社」に変更となりますので、お知らせします。

- 主な委託業務内容 電気故障対応（個別停電・電気設備不良）
- 新たな委託先会社 日興電気株式会社 奥尻営業所（住所）奥尻町字青苗189番地13
- 電気故障時の連絡先 0120-06-0914（ガイダンス1）

（お問合せ先）ほくでんネットワーク（株）江差ネットワークセンター 電話 0139-52-0085

「こども誰でも通園制度」がはじまります

令和8年4月からこどもの健やかな育ちを応援し、良質な成育環境を整備します！

【主な特徴】 1か月10時間まで利用可能です。

【対象児】 生後6か月～満3歳（誕生日の前々日まで）の未就園児です。

【利用方法】 「こども誰でも通園制度総合支援システム」の登録が必要となり、令和8年3月より受付開始予定です。



詳しくは、くらし安心課福祉介護係（2-3408）までお問合せください。

ひとり暮らしに、安心プラス！！

ひとり暮らしで
何かあったら…

離れて暮らす
親が心配…



「高齢者の見守りサービス」を利用する方に
費用の一部を助成しています。



対象者 一人暮らしの高齢者等

対象となるサービス 例)・カメラやセンサー（電球やポット）など
・訪問や宅配、電話、ホームセキュリティなど

利用を希望する方が、自分に合ったサービスを選びます。

助成額 以下のいずれかの額を限度とします

- ① 初期費用 24,000円
- ② 月額利用料 12か月分と15,000円の、いずれか低い方の額



『どんなサービス？』『いくらかかる？』など、お気軽にお問い合わせください。

👉 くらし安心課包括支援係 2-3408 まで

まなびっく 春季「技能講習」受講生を募集します！

玉掛け技能講習（定員先着10名）

開催日 4月22日（水）～24日（金） 受講料 30,805円（テキスト代含む）

申込締切日 4月13日（月）



申込・お合わせ

檜山地域人材開発センター“まなびっく”へ電話、またはホームページからご予約、お問合せ下さい。講座の詳細は、ホームページの「お知らせ」をご覧ください。

（一社）檜山地域人材開発センター ☎（0139）52-0160 FAX（0139）52-0188

令和8年度自衛官等採用試験案内

自衛隊では、次の表により、自衛官等の採用試験を予定しております。

募集種目	資格	受付期間等	試験期日
2等陸・海・空士 (任期制自衛官)	18歳～32歳	年間を通じて行っています。(希望の試験日を指定(1日)) (一定期間自衛官として勤務後、一般企業や官公庁等へ就職したい方 ※継続して勤務することも可能)	第1回 1次:5/16～5/24、2次:6/19～6/21 第2回 1次:9/16～9/27、2次:10/18、10/19、 10/22、10/23 第3回 1次:11/28～12/6、2次:1/11、1/12 ※それぞれ期間中のいずれか1日を指定できます。 (自衛官として一生の仕事と考えている人向き)
一般曹候補生 (陸・海・空)			
航空学生 (海・空)	海:18歳～22歳 空:18歳～23歳	7/1～8/28	第1回 1次:9/19 第2回 1次:9/26 2次:10/15～10/22 3次:(海) 11/20～12/16、(空) 11/14～12/17 (操縦資格取得後、航空機の操縦者として勤務)
防衛大学校 一般試験 (推薦等の試験もあり)	18歳～20歳	7/1～10/15 (推薦9/5～9/8)	1次:10/31、2次:11/27～12/2 (卒業後は幹部自衛官として勤務) 推薦: 9/19、9/20
防衛医科大学校 医学科		7/1～10/8	1次:10/24、2次:12/16～12/18 (免許取得後、自衛隊で医官(医師)として勤務)
防衛医科大学校 看護学科		7/1～10/2	1次:10/17、2次:12/5、12/6 (免許取得後、自衛隊で看護師として勤務)

- 1 詳細は、自衛隊江差地域事務所 (TEL: 0139-52-2476、E-mail: hakodate.pco-esashi@rct.gsdf.mod.go.jp) へお問い合わせください。担当: 西田、小田島
- 2 インターネットを使用した応募もできます。 (「自衛官インターネット応募サイト」を検索)

建災防江差分会 講習会受講者の募集

建災防江差分会では、有資格者の充足を図るため、次のとおり講習会を開催致します。

◎職長・安全衛生責任者能力向上教育

- ▲ 日時/3月24日(火) 8:55～16:00
- ▲ 学科会場/檜山建設会館(檜山郡江差町字円山299-15)
- ▲ 受講料/11,000円 ▲ 申込期間/2月2日(月)～3月13日(金)【定員30名】

◎ 職長・安全衛生責任者教育

- ▲ 日時/3月30日(月)～31日(火) 8:45～17:55
- ▲ 学科会場/檜山建設会館(檜山郡江差町字円山299-15)
- ▲ 受講料/22,660円 ▲ 申込期間/2月2日(月)～3月13日(金)【定員30名】

◎ 不整地運搬車運転技能講習

- ▲ 日時/4月14日(火)～15日(水) 8:45～18:00
- ▲ 学科会場/檜山建設会館(檜山郡江差町字円山299-15)
- ▲ 実技会場/乙部町(学科時にお伝えします)
- ▲ 受講料/38,830円 ▲ 申込期間/2月2日(月)～4月3日(金)【定員20名】

- ① 受講料はすべて税込となっております。
- ② 受講申込者が少数の場合、講習を中止する場合がございますので予めご了承ください。
- ③ 期日前の受付はお受けできませんので予めご了承ください。
- ④ 問い合わせ・申込みは、
同分会 (檜山建設協会内TEL0139-52-1813) まで



奥尻町での「認知機能検査」終了について

奥尻町で実施していた運転免許証の更新に伴う認知機能検査については、令和8年2月で終了しました。認知機能検査は、運転免許試験場のほか各自動車学校で受検することができます。認知機能検査と高齢者講習を同日実施している自動車学校もあります。

認知機能検査など高齢者の運転免許証更新について不明点がある方は、下記問合せ先に連絡ください。

○ 問合せ先（平日 午前8時45分～午後4時まで）

函館運転免許試験場 高齢運転者支援係 電話 0138-46-2007

「解約忘れ」による自動継続にご注意！年度末は契約の見直しを

卒業や転勤、引っ越しなどで環境が変わる3月は、さまざまなサービスの「解約手続き忘れ」によるトラブルが増えます。特に、スポーツジム、サブスクリプション、定期購入などは、手続きを忘れると自動で次年度も課金されることがあります。年度末に利用中の契約を一度見直しましょう。

奥尻町 消費生活相談窓口のご案内 「おかしいな」「困ったな」と感じたら、一人で悩まずご相談を。

- ・場 所：奥尻町役場（住民課住民生活係）
- ・電話：01397-2-3404
- ・受付時間：平日8:30～17:15
- ・消費者ホットライン：局番なしの188（いやや!）

自動車税種別割の住所変更をお忘れなく

自動車税種別割は、4月1日現在の登録に基づいて課税される税金です。

■引っ越しで住所が変わったときなどは、運輸支局で変更登録をしてください。

次の場合は運輸支局で登録手続きが必要です。

・住所が変わったとき（変更登録）・自動車を売買したとき（移転登録）・自動車を停止したとき（抹消登録）

令和8年度の自動車税種別割納税通知書を確実にお届けするために、3月中に手続きをお願いします。

■変更登録が間に合わないときは…

道税ホームページの「自動車税種別割住所変更手続」から納税通知書の送付先の変更をしてください。

北海道 自動車税 住所変更 で検索

■お問い合わせ先 **札幌道税事務所 自動車税部** (☎011-746-1190)



檜山広域行政組合消防職員採用試験のお知らせ(奥尻消防署独自採用)

一次試験：申込を受けてから直接連絡します

申込期間：令和7年9月1日（月）から令和8年3月31日（火）

試験場所：奥尻町（奥尻消防署ほか）

職種・募集人数：一般消防士・救急救命士いずれか1名

資格要件・応募方法：詳細につきましては、檜山広域行政組合公式ホームページをご確認ください。

問 檜山広域行政組合消防本部 (☎0139-52-3026)

※右記二次元コードからアクセスできます。



3月は

国民健康保険税（第9期）

を納める月です

◎忘れずに納期（3月31日）までに納めましょう。
納税に便利な口座振替のご利用をご検討下さい。

奥尻町LINE公式アカウント友だち募集中!

○主な配信内容○

- ・広報おくしりにて放送しているお知らせ
- ・防災や気象情報（特別警報等）など

二次元コードを読み取って登録をお願いします!



奥尻町国保病院からのお知らせ

●3月の専門医の出張診療日●

整形外科診療

休診

矯正歯科診療

(事前に予約が必要)

- ▶ 3月12日(木) 午後1時から
- ▶ 3月13日(金) 午前8時10分から

耳鼻咽喉科診療

- ▶ 3月12日(木) 午後1時から

眼科診療

(午前中のみ、事前に予約が必要)

- ▶ 3月10日(火) 午後1時から
- ▶ 3月11日(水) 午前8時10分から



出張診療日程については、専門医や交通機関等の都合により変更となる場合がありますのでご注意ください。

◆お問い合わせ先 奥尻町国保病院 ☎2-3151



航空機ダイヤ

2026年3月1日～2026年3月31日

- JAL2891 函館発 11:45 → 奥尻着 12:15
【HAC運航】[丘珠⇄奥尻運航日は運休]
- JAL2890 奥尻発 12:45 → 函館着 13:15
【HAC運航】[奥尻⇄丘珠運航日は運休]

丘珠⇄奥尻直航便

運休

◎離島割引がJAL Webサイトからご予約できるようになりました。詳しくは、下記へご連絡ください。

◆お問い合わせ先

日本航空(株)奥尻空港所 ☎3-2820
※航空機発着時間をご遠慮願います。
ご予約・ご案内番号 ☎0570-025-071



道立江差病院

外来診療体制3月の診療予定

- 総合診療科 午前 月～金曜日(午前11時までの受付)
- 整形外科 午前 月・水・木・金曜日
午後 金曜日(午前、午後診療いずれも完全予約制)
- 循環器内科 午前 月～金曜日
(初診は月・火・木・金曜日。水曜日の再診は予約のみ)
午後 月・木・金曜日
(初診は月・金曜日。木曜日の再診は予約のみ)
- 消化器内科 午前 18・27日(午前11時までの受付)
午後 12・18・27日(27日は完全予約制)
- 呼吸器内科 午前 金曜日(午前11時までの受付)
午後 木曜日
- 神経内科 午前 13・27日
- 総合診療(外科) 午前 火～木曜日
- 外科専門外来 午前 9日(午前11時までの受付)
- 小児科 午前 月～金曜日
午後 火・木曜日(午後3時～4時の受付)
- 泌尿器科 午前 月・火・水・金曜日(11月から木曜午前休診)
午後 木曜日
- 精神科 午前 月～金曜日(初診は完全予約制)
午後 月・火・水曜日(完全予約制)
- 産婦人科 午前 10・16・17日(午前11時までの受付)
午後 9・16日
- 耳鼻咽喉科 午前 3・4・11・12・17・18・25・26・31日
(受付:午前11時まで)
午後 11・25日
- 眼科 午前 5・26日
(予約以外の初診受付:午前11時まで)
午後 4・18・25日
※コンタクトレンズを希望する患者様へ当院で以前調整した患者様のみ対応いたします。
眼鏡の処方、午後の診療受付になります。
- 皮膚科 午前 火曜日

◆診療日は予定であり、変更になる場合もありますので、確認の上、受診してください。

【診療受付時間】

午前8時～11時30分(初診の方は午前9時～)
午後1時～2時30分
予約受付時間(定期患者のみ) 午後1時～午後4時

北海道立江差病院

〒043-0022 檜山郡江差町字伏木戸484
☎0139-52-0036 FAX 0139-52-0098

町の人口・世帯

住民基本台帳1月末現在
 (男) 1,105人 (-3)
 (女) 971人 (-2)
 (計) 2,076人 (-5)
 1,313世帯 (-3)
 ()は前月末比較増減

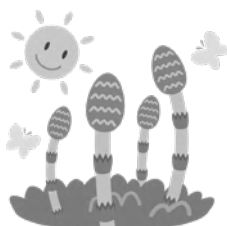

8年(令和8年1月21日から令和8年2月20日まで・敬称略)
 井田千恵子 満89歳 字宮津
 鎌田孝子 満89歳 字松江
 小寺徹 満55歳 字松江



お祈りします

よろこび・かなしみ

ふるさと納税の状況

令和8年1月末現在
 ●寄附件数 2,395件
 ●寄附金額 62,208,100円
 ※令和7年度分集計