

旧カよいあう幸の島:みんなの

広報

おくり 4

2018
April
No. 601



◎今月号の主な内容

- 「財政」平成30年度予算 2~3 ページ
- まちの話題・暮らしの情報 4~5 ページ
- 第5回奥尻ムーンライトマラソン 6 ページ
- マイナンバー 7 ページ
- お知らせ・戸籍 8~13 ページ
- わが町のカレンダー 14 ページ

約5ヶ月間、水深3mで実証実験!!

昨年9月に海中保存した奥尻ワインの引上げが2月28日に行われ、ワインを試飲した方々から熟成の「変化」を感じる声が続々と上がり、ワインクラスター北海道代表シニアソムリエ阿部眞久氏(写真一番左)は「海中においてワイン熟成の促進と安定がもたらされた有意義な実験」と高く評価しました。

今後は町内飲食店や宿泊施設との連携など利用方法を検討していく予定です。

平成30年度の奥尻町の一般会計、各特別会計は、3月12日から14日まで開催された「第1回奥尻町議会定例会」で承認され、原案どおり可決成立されました。

厳しい財政事情にありますが、今後も様々な改革に取り組み、限られた予算を有効に活用し、誰もが安心して暮らせる町づくりを進めます。

平成30年度 奥尻町の予算

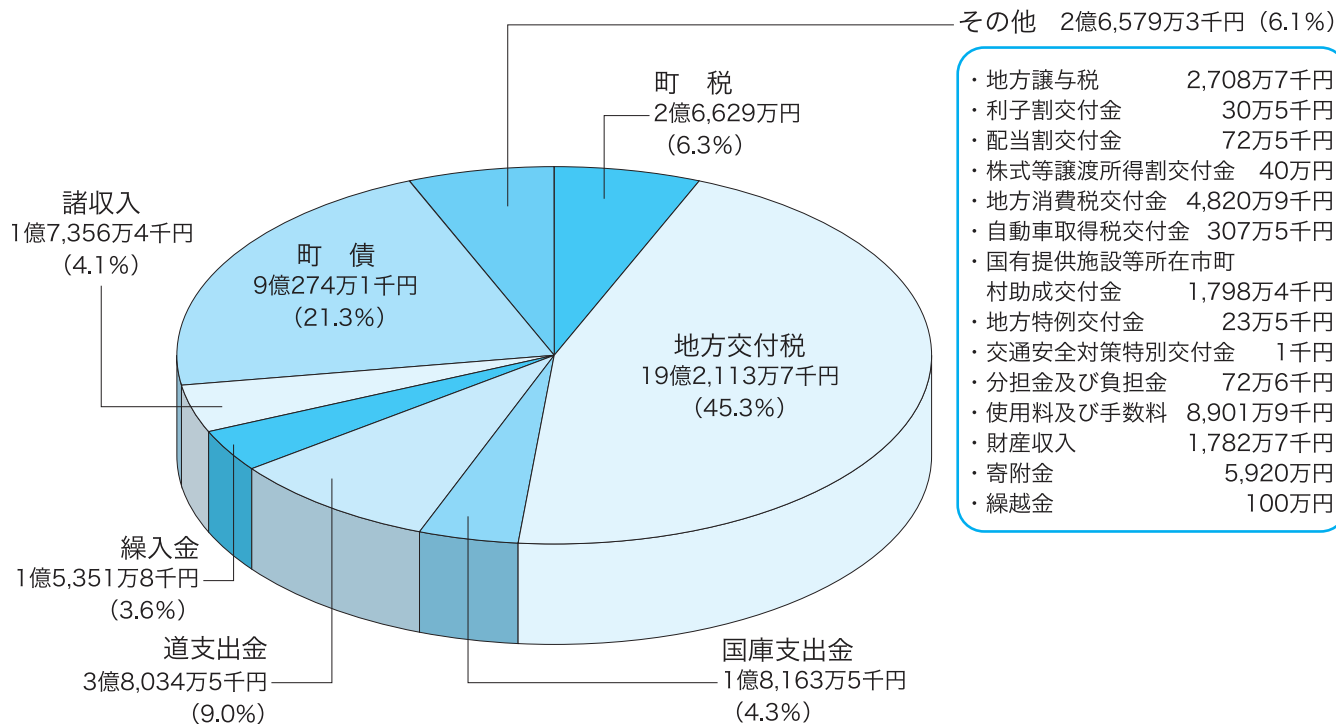

・地方譲与税	2,708万7千円
・利子割交付金	30万5千円
・配当割交付金	72万5千円
・株式等譲渡所得割交付金	40万円
・地方消費税交付金	4,820万9千円
・自動車取得税交付金	307万5千円
・国有提供施設等所在市町村助成交付金	1,798万4千円
・地方特例交付金	23万5千円
・交通安全対策特別交付金	1千円
・分担金及び負担金	72万6千円
・使用料及び手数料	8,901万9千円
・財産収入	1,782万7千円
・寄附金	5,920万円
・繰越金	100万円

一般会計 歳入合計 42億4,502万3千円 (100%)

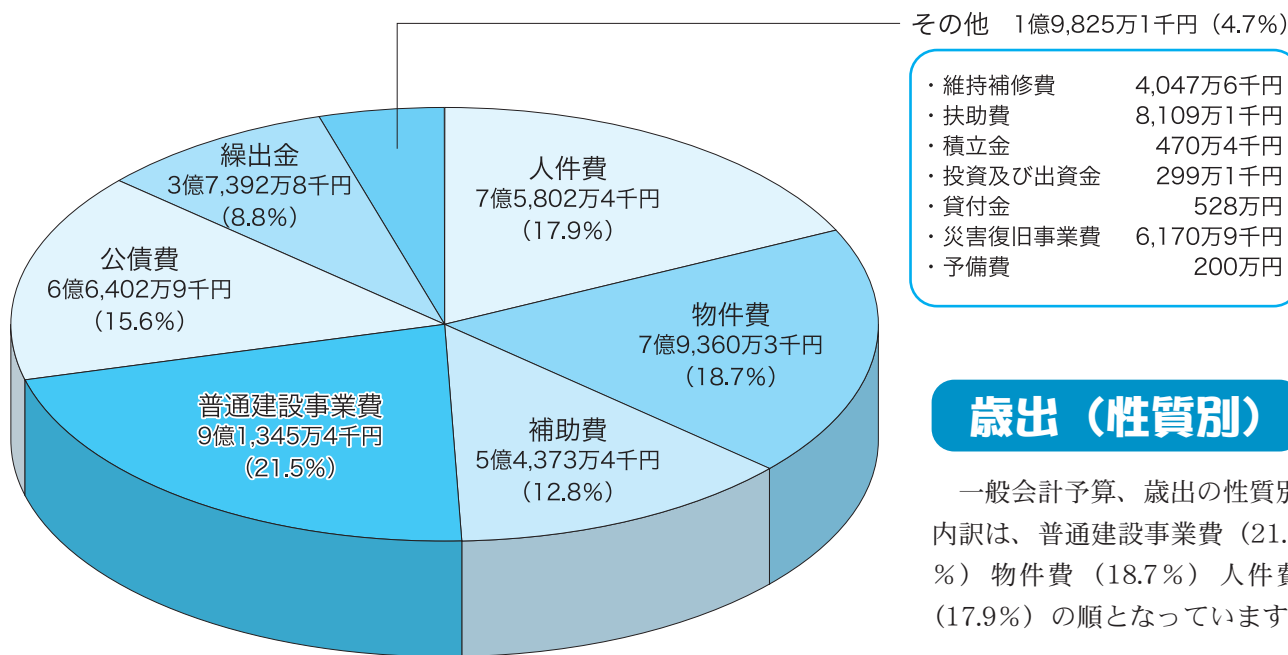

・維持補修費	4,047万6千円
・扶助費	8,109万1千円
・積立金	470万4千円
・投資及び出資金	299万1千円
・貸付金	528万円
・災害復旧事業費	6,170万9千円
・予備費	200万円

歳出 (性質別)

一般会計予算、歳出の性質別内訳は、普通建設事業費 (21.5%) 物件費 (18.7%) 人件費 (17.9%) の順となっています。

一般会計 歳出合計 42億4,502万3千円 (100%)

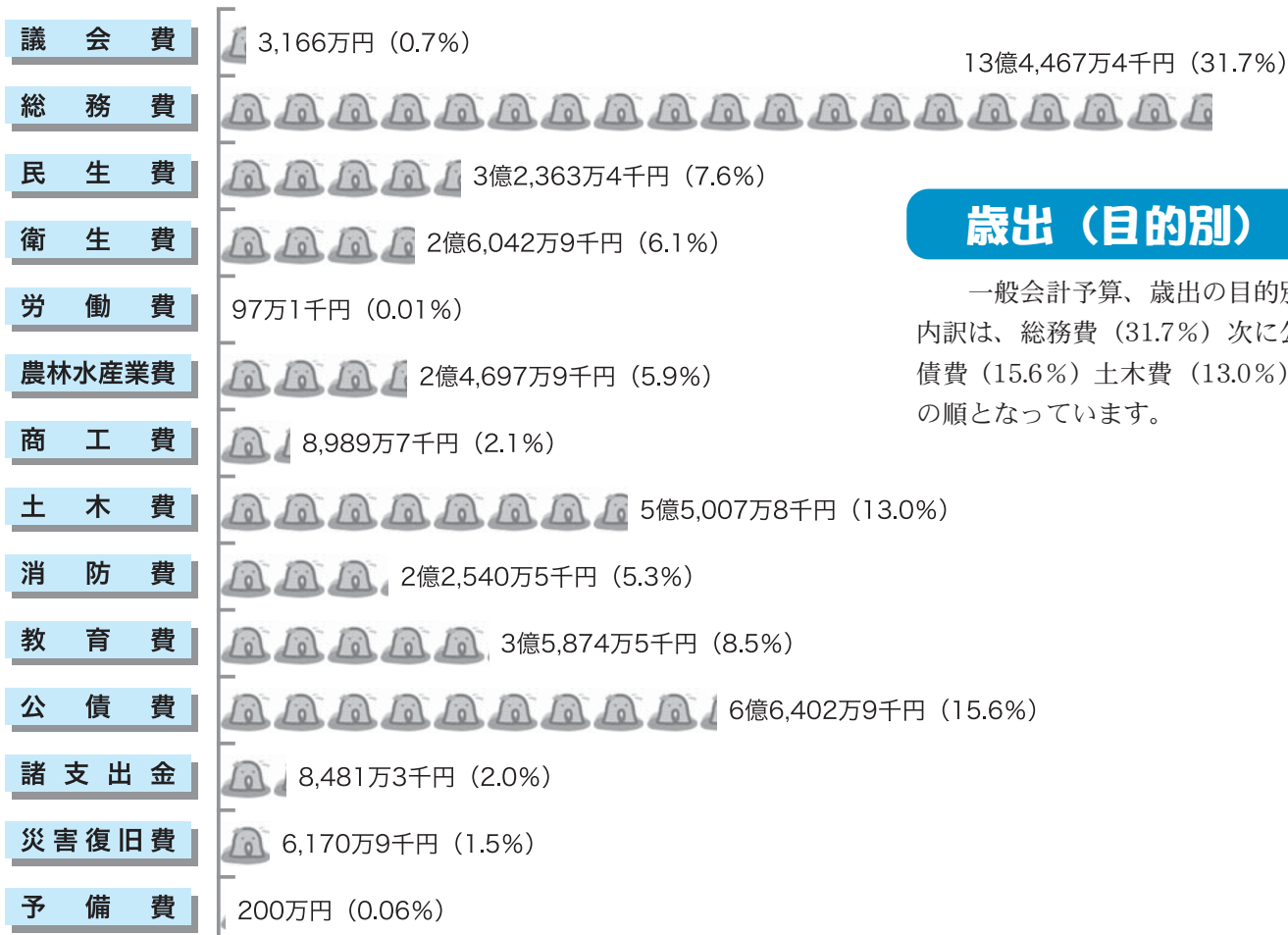

歳出（目的別）

一般会計予算、歳出の目的別内訳は、総務費（31.7%）次に公債費（15.6%）土木費（13.0%）の順となっています。

※棒グラフ表示割合は、分かりやすさを重視し一部で詳細値を表示しているため合計値は100%となりません。

総 予 算

67億2,288万円

一般会計
42億4,502万3千円

特別会計
24億7,785万7千円

平成30年度奥尻町の予算総額は67億2,288万円で、内訳は一般会計42億4,502万3千円、バス交通事業などの13事業の特別会計24億7,785万7千円となっております。

一般会計の歳入の内訳は、地方交付税が45.3%と約5割を占め、次に町債、道支出金の順となっています。

暮らしの上で、直接的に関わりの深い13事業の各特別会計の予算は右記のとおりですが、厳しい運営の特別会計には一般会計からの繰出金が措置されています。

各特別会計の予算額

会 計 名	予 算 額	
バ ス 交 通 事 業	4,831万3千円	
自 動 車 整 備 工 場 事 業	7,744万円	
あ わ び 種 苗 育 成 セ ン タ ー 事 業	4,034万3千円	
国 民 健 康 保 険 事 業 勘 定	3億8,179万1千円	
国 民 健 康 保 険 直 営 診 療 所 事 業	2,098万9千円	
後 期 高 齢 者 医 療 事 業	3,933万9千円	
介 護 保 険 事 業	2億5,862万7千円	
介 護 保 険 介 護 サ ー ビ ス 事 業 勘 定	2,075万4千円	
簡 易 水 道 事 業	5億1,122万2千円	
港 湾 施 設 用 地 造 成 事 業	1,614万3千円	
公 共 下 水 道 事 業	1億5,595万2千円	
漁 業 集 落 排 水 事 業	3,465万2千円	
国 民 健 康 保 険 病 院 事 業	収益的収支	8億3,254万9千円
	資本的収支	3,974万3千円
合 計	24億7,785万7千円	

それぞれの思いを胸に旅立つ卒園・卒業式

春の訪れと共に3月1日、奥尻高等学校、3月15日は統合後初の奥尻中学校卒業式が、また、16日は各幼稚園で、17日は各小学校でそれぞれ卒園・卒業式が執り行われ、卒業生が在校生や保護者の方々に見送られながら母校を巣立っていきました。

どの学校等も感動的だった卒業式の後には、それぞれ次のステップへ向けて進むこととなりますが、これまでの学校生活で過ごした仲間や支えてくれた先生方、両親への感謝を胸に未来へ歩む決意を新たにしていました。



奥尻高校卒業式



奥尻小学校卒業式



青苗小学校卒業式



奥尻中学校卒業式



奥尻幼稚園卒園式



青苗幼稚園卒園式

◆各学校等入学式の日程

平成30年度の各学校の入学式と各幼稚園の入園式の日程を次のとおりお知らせします。



学校等の名称	入園・入学式の日程	入園・入学予定者
奥尻幼稚園	10日(火) 午前10時	9名
青苗幼稚園	10日(火) 午前10時	7名
奥尻小学校	6日(金) 午前10時	7名
青苗小学校	6日(金) 午前10時	3名
奥尻中学校	6日(金) 午後1時30分	11名
奥尻高等学校	9日(月) 午後1時	22名

北方領土中学生作文コンテストで2名が表彰!

北海道が主催する「北方領土中学生作文コンテスト」において、奥尻中学校1年国語科の取り組みとして北方領土に関することや北方領土を舞台にしたアニメ映画「ジヨバンニの島」を鑑賞した感想文を応募しました。

1人1人が400字詰め原稿用紙3枚程度を書き上げるため北方領土について深く学び、その結果、全道中学生の中から手塚迪さんが(優秀賞)、川本空さんが(佳作)に選ばれ、北海道知事から表彰状が授与されました。
大変立派な受賞おめでとうございます。



手塚さん 川本さん

奥尻消防署 福野さん

最優秀賞受賞!!

2月5日に函館市で開催された「平成29年度渡島・檜山消防職員意見発表大会」で地域とのふれあいの重要性を呼びかけた、檜山広域行政組合消防本部奥尻消防署、福野裕士消防副士長（30歳・字稲穂）が最優秀賞を受賞しました。

この発表大会は、消防職員としての意識の向上などを目的に年1回開催されているもので、福野さんは「超高齢社会における今後の活動について」と題して、消防・救急において都市と地方との格差や若手職員と遠方からの採用職員にコミュニケーションの大切さを伝え、今後の活動の向上を図ることを訴え、12名の意見発表者の中から見事に最優秀賞（2名）に輝きました。

福野さんは、この受賞により4月26日に札幌市で開催される全道大会へ出場予定です。



福野さん(中央) おめでとうございます

奥尻町で「認知機能検査」が可能に

75歳以上の方が運転免許を更新する際は「認知機能検査」と同検査結果に基づく「高齢者講習」を厚沢部ドライバースクール等の自動車学校で受けていただいておりますが「認知機能検査」のみが奥尻町でも実施できるようになります。

●「認知機能検査」開始日

平成30年4月18日(水)～偶数月の第3水曜日

●「認知機能検査」実施会場

奥尻町海洋研修センター（現在の更新時講習会場）

●「認知機能検査」に関するお問い合わせ先

函館運転免許試験場 講習係

☎0138-46-2007 平日AM8:45～PM5:30まで

なお、厚沢部ドライバースクールでも引き続き「認知機能検査」は受けることができます。

●「匠の技」で蘇るキレアジ●

奥尻町技能者協会では2月17日、毎年地域貢献活動のために行っている「包丁研ぎボランティア」を(有)三上工務店作業所において行いました。

海洋研修センター、特別養護老人ホーム、奥尻小・中学校、奥尻商工会の包丁、合計77丁を参加した14名で研ぎ上げました。

調理には欠かせない道具を職人さんが手入れしてくれることにより、未永く使用出来るということで、関係者からは感謝の言葉が贈られていました。

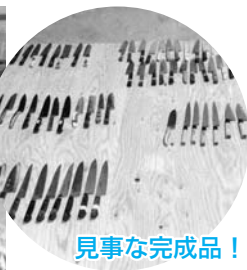

見事な完成品!

●おめでとうございます!●

奥尻女連協・奥尻中学校 ダブルで表彰

特色ある教育活動や地域貢献した団体に贈られる道教委の教育実践表彰に、奥尻町女性団体連絡協議会（鴈原登志子会長・会員53人）と奥尻中学校（松島甲校長・生徒53人）がそれぞれ選ばれました。

奥尻女連協は青苗・奥尻・球浦3地区の婦人会から構成され、昭和41年に設立。これまで様々な島内行事で支援活動を行ってきたことが評価され、奥尻中学校は昨年より統合をして、連携型中高一貫校の取り組みとしてメンタリングシステムを導入。中高生の合同授業により学習内容の定着と自立を促す効果が期待されての表彰となりました。

3月5日に表彰状の授与が行われ、結成50年余りで「初の表彰」の奥尻女連協・鴈原登志子会長は「長年の活動のご褒美という形でありがたいです。今後も出来る限りの協力をしていきたい」と笑顔を見せました。



女連協のお二方(中央2名)の表彰式の様子

第5回奥尻ムーンライトマラソン

● 平成30年6月30日(土)開催 ●

フルマラソン午後3時 **START!** ハーフマラソン午後5時 **START!**

※どちらもスタート地点は「奥尻町海洋研修センター」で、ゴール地点は「旧青苗中学校」となり、午後9時までの大会開催となります。

奥尻ムーンライトマラソン実行委員会では、第5回奥尻ムーンライトマラソンを6月30日(土)に開催します。

このマラソンは、沖縄県伊平屋村が発祥の地で満月の月夜に走るフルマラソン・ハーフマラソンの大会です。

昨年の大会では、晴天に恵まれ沿道からの沢山の温かい応援が参加ランナーの力となり、楽しく走ることができたとの多くのお声を頂きました。

また「奥尻島らしく」をテーマに、よさこい演舞の披露や島の食材によるおもてなしが、参加ランナーの心に感動を与えたとのことでした。

今年も町民皆様のご理解とご協力をお願い申し上げます。



▲前回大会の様子（長浜海岸の漁火とランナー）

★町内在住ランナー参加エントリー受付中！（町外ランナーの募集は終了しております）

参加申込用紙は、奥尻町役場・青苗支所、奥尻島観光協会、道南うみ街信用金庫奥尻支店の各窓口に設置しています。定員に達し次第、締め切りとさせていただきますので、予めご了承ください。

★後夜祭参加者の中から抽選で、沖縄伊平屋ムーンライトマラソン大会へ2名様ご招待します！

★メディカルランナーを募集しています！

救護体制の更なる充実を図るため、医師・看護師・救急救命士の資格をお持ちの参加者（ランナー）の方を対象に、メディカルランナーの登録募集をしております。詳しくは実行委員会までお問合せください。

関連イベント 平成30年6月29日(金) 16:45～前夜祭(会場：奥尻町海洋研修センター)
平成30年6月30日(土) 21:00～後夜祭(会場：旧青苗中学校)

大会長挨拶

大会長を務めます、奥尻町長の新村です。

第5回ムーンライトマラソンが皆様のご協力を得て開催される運びとなりました。他の大会にはない奥尻島ならではの自然景観と町民のもてなしの「心」が、回を重ねるごとにランナーの皆様に好評を得ており、今大会も町民と運営スタッフが一体となり大会を盛り上げ、ランナーの皆様に楽しんでいただけるイベントにしたいと思います。

町民の皆様のご協力をよろしくお願ひいたします。

■町民の皆様へ

大会当日は車両等の交通規制がありますので町民皆様のご協力をお願いいたします。
(交通規制の詳細については広報紙や回覧等で後日お知らせします)



◆お問い合わせ先 奥尻ムーンライトマラソン実行委員会事務局

☎ 01397-2-2400 (平日 9:00～17:00)

公式ホームページ <http://unimaru.com/moonlight-marathon/>

通知カード・マイナンバーカードに関するお知らせです

先月号に引き続き、このページではマイナンバー関係についてお知らせします。

【転入・転出や転居、氏名の変更などがあった場合】

住所や氏名に変更が生じた場合は、カードに新しい住所や氏名を記入する必要がありますので、転入・転出届や転居届、戸籍届出の際にカードも一緒にご持参ください。(カードは後日、総務課戸籍係にご持参いただいても差し支えありませんが、変更が生じた日から14日以内に手続きを行ってください。)

また、マイナンバーカードの場合はICチップに記録している内容の変更も行います。



マイナンバーカードの場合（表面）

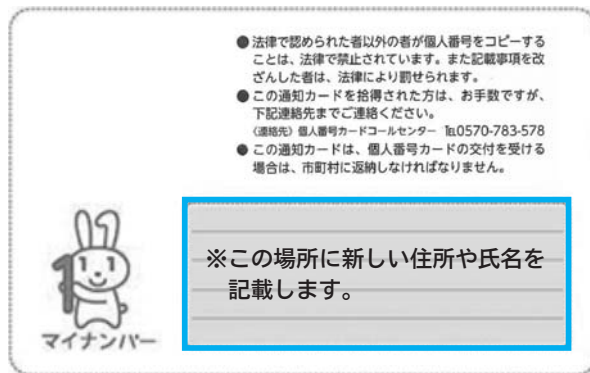

通知カードの場合（裏面）

【カードを紛失してしまった場合】

1. 通知カードを紛失した場合

総務課戸籍係で「通知カード再発行」手続きを行うことができます。手続きに先立ち、もし屋外で紛失した場合は、最寄りの警察署・駐在所へ遺失物届を行っていただき、その受理番号が必要となりますので、事前にメモなどで控えておいてください。再発行手数料は500円かかります。

手続き後は、約3週間程度でご自宅に郵送されますので、再度の紛失等がないようご注意ください。

2. マイナンバーカードを紛失した場合

総務課戸籍係で「マイナンバーカード再発行」手続きを行うことができます。手続きに先立ち、第三者によるカードの不正使用などを防止するための機能停止をするために、まず速やかに下記の「個人番号カードコールセンター」へご連絡をお願いいたします。連絡後は、最寄りの警察署・駐在所へ遺失物届を行っていただき、その受理番号をメモなどで控えておいてください。再発行手数料は800円かかります。

再発行までは約3週間程度かかります。再発行の準備ができましたらご自宅あてに受け取りのための通知書を送付いたします。

※個人番号カードコールセンター：0570-783-578（平日8:30～20:00、土日祝9:30～17:30（年末年始12月29日～1月3日を除く。）一部IP電話等で上記ダイヤルに繋がらない場合は、050-3818-1250におかけください。マイナンバーカードの紛失、盗難などによる一時利用停止については、24時間365日受け付けています。

【その他カードに関するお知らせ】

- マイナンバーカードの交付時に通知カードを返納していただきます。（通知カードと引き換えにマイナンバーカードを交付します。）
- 通知カードはマイナンバーカードと異なり身分証明書としては使用できません。（マイナンバーの確認のみに利用できるものです。）
- 15歳未満および成年被後見人の方のマイナンバーカードは、法定代理人により申請していただく必要があります。
- 現在、住民基本台帳カードをお持ちの方は、カードの有効期限内であれば利用可能です。ただし、住民基本台帳カードの新規交付、再交付及び更新はできませんので、今後はマイナンバーカードを申請していただくこととなります。

また、マイナンバーカードの交付時には、法令の規定により住民基本台帳カードは返納していただきます。

マイナンバーカード・通知カード及び住民基本台帳カードに関するお問い合わせ先
総務課戸籍係 ☎2-3402（平日8:30～17:15）

函館建設管理部からのお知らせ

～土砂災害警戒区域等の指定について～

土砂災害防止法は、土砂災害から住民の生命を守るため土砂災害のおそれのある区域を明らかにし、警戒避難態勢の整備、新規立地の抑制、住宅移転促進などのソフト対策（土木工事によらない対策）を推進しようとする法律です。

対象地域住民説明会を経て、次の区域が土砂災害警戒区域等に指定されましたのでお知らせします。

※土砂災害警戒区域では…（イエローゾーン）

- ・情報伝達、警戒避難体制の整備

※土砂災害特別警戒区域では…（レッドゾーン）

- ・特定の開発行為に対する許可制
- ・建築物の構造規制
- ・土砂災害時に著しい破損が生じる建築物に対する移転等の勧告
- ・勧告による移転者への融資、資金の確保

●土砂災害警戒区域（イエローゾーン）及び土砂災害特別警戒区域（レッドゾーン）

指定区域名〈H30.2.23〉	所在地	自然現象の種類
奥尻14（奥尻地区【3区】）	奥尻郡奥尻町字奥尻	急傾斜地の崩壊
奥尻15（奥尻地区【3.4区】）	奥尻郡奥尻町字奥尻	急傾斜地の崩壊
奥尻16（奥尻地区【4区】）	奥尻郡奥尻町字奥尻	急傾斜地の崩壊
奥尻17（仏沢地区）	奥尻郡奥尻町字奥尻	急傾斜地の崩壊
奥尻18（仏沢地区）	奥尻郡奥尻町字奥尻	急傾斜地の崩壊
奥尻20（仏沢地区）	奥尻郡奥尻町字球浦	急傾斜地の崩壊
球浦1（球浦地区）	奥尻郡奥尻町字球浦	急傾斜地の崩壊
球浦2（球浦地区）	奥尻郡奥尻町字球浦	急傾斜地の崩壊
球浦3（球浦地区）	奥尻郡奥尻町字球浦	急傾斜地の崩壊
球浦川	奥尻郡奥尻町字球浦	土石流
上野の沢川	奥尻郡奥尻町字球浦	土石流
天理川	奥尻郡奥尻町字球浦	土石流

●土砂災害警戒区域（イエローゾーン）

指定区域名〈H30.2.23〉	所在地	自然現象の種類
右股川	奥尻郡奥尻町字奥尻	土石流
塩釜川	奥尻郡奥尻町字奥尻	土石流
白水川	奥尻郡奥尻町字球浦	土石流
仏沢1号川	奥尻郡奥尻町字奥尻	土石流

◇指定区域等の詳細については、下記URLを参照してください↓
<http://www.njwa.jp/hokkaido-sabou/others/displayDesignatedMap.do?area=4>

◆お問い合わせ先

函館建設管理部 用地管理室維持管理課主査（河川管理） ☎：0138-47-9632
 函館建設管理部 事業室治水課主査（土砂災害） ☎：0138-47-9647
 奥尻町役場 総務課情報サービス係 ☎：01397-2-3402



医療法人社団 陵仁会

【診療科目】産科・婦人科 **小児科隣接**

えんどう桔梗マタニティクリニック

産科・最新4D超音波・婦人科他（産前・産後の教室も充実）

院長 遠藤力 医師 新垣加奈

【診療時間】	日(第2・4)	月	火	水	木	金	土
午前(9:00~12:00)	●	●	●	●	●	●	●
午後(14:30~18:00) <small>受付は17:00まで</small>	休診	●	●	手術日	●	●	休診

休診 日曜(第1・3・5)・祝祭日

女性医師 無痛分娩 4D超音波 産後ケア入院 各種婦人科検査 入院設備完備

4月の日曜診療は、8日と22日になります。

初診の方でもPC、携帯、スマートフォンから24時間外来事前受付、分娩希望受付可。
 問診票ダウンロード可。予約なしの来院も可。
 ホームページ内のメールフォームからのご質問は24時間可。電話問い合わせ可(診療時間内)。(桔梗駅前通りの中の沢小学校前)

函館市桔梗5丁目7-15 TEL(0138)47-3001

広告

奥尻町でのごみの分け方・出し方



奥尻町では、ごみ袋を指定しごみの分別回収を実施しています。
 春先は転勤や就職、引越しなどでごみが多く出る季節です。
 ルールに沿って分別しない場合、回収業者が回収できない(しない)場合があります。
 この場合、カラスや野良ネコにいたずらされるなど、ご近所の方へのご迷惑や周囲の環境にもよくありません。
 『ごみの分け方・出し方』をよくご理解のうえ、決められた日に決められた方法で処分し、キレイな町を作りましょう。

◆ 奥尻町での指定ごみ袋と処理券の種類及び価格(ごみ処理手数料)等 ◆

区分	種類 袋の色	指定袋		指定処理券	直接搬入
		25ℓ(又は5kg)	45ℓ(又は11kg)	45ℓ(又は11kg)	50kgまで(※)
燃えるごみ	青色	60円/枚	130円/枚	130円/枚	310円(120円/20kg)
燃えないごみ	赤色	60円/枚	130円/枚	130円/枚	260円(100円/20kg)
資源ごみ	指定なし	厚さ0.03mm以上の透明または半透明の袋、及び黄色色の指定袋を使用して下さい。 レジ袋での搬出は収集できません。			

※直接搬入の場合、50kg以上は20kgを増す毎に()内の料金が加算されます。
 直接搬入ごみの搬入先は、燃えるごみは『環境センター』、燃えないごみは『埋立処分場』となります。

ごみの分け方・出し方 奥尻町

燃えるごみ
 台所のごみ(肉類、魚類、野菜のくず、調味料、加工食品のくず)、紙くず、ビニール袋(食品、日用品、包装材の袋)、食品トレイ(カップ、トレー、発泡スチロールのトレイ)、食用油(調理で使った油)、紙オムツ(汚物を取り除く)、布製品(洋服、タオル、ぬいぐるみ)、洗濯機の容器(洗剤、柔軟剤)、ダンボール(紙が壊れていないもの)、茶製品(茶葉、茶缶)

燃えないごみ
 瀬戸物等の食器類(お皿、お盆)、空きびん(ビール以外の空きびん)、かがみ、発泡容器(コップ、お弁当箱)、ガラス製品(コップ、お茶碗)、くぎ、ねじ、傘、照明器具(電球、電卓など)、スプレー缶、カセットボンベ(びんを割らずに捨てる)、金属製品(缶、ドライバーの頭)、金属を含むおもちや、洗面器、衣装ケース、節電のから、ビデオ、カセットテープ、陶磁器類、ライター、CD、貝殻、刃物、電池、粉ミルク缶

資源ごみ
 ペットボトル(キャップもとって水で洗って下さい)、アルミ・スチール缶(空缶を洗って下さい)、古新聞、古雑誌(ビニール袋に入れて下さい)、牛乳パック(空パックを洗って下さい)、ビールびん(空びんを洗って下さい)

持ち込まないで下さい
 ふとん、毛布、じゅうたん、木製家具類(解体して頂く)、ダンボール(折りたたむかそのままの状態で持ち込んで下さい)、木くず(1メートル未満にして頂く)、畳

持ち込んで下さい
 自転車、石油ストーブ、ファンヒーター、スチール製品、波板トタン、サッシ戸、塩ビ管、ガスレンジ、卓上コンロ、スプリング入りマット、スキーストック、洗し台

対象家電
 テレビ(ブラウン管・液晶に限る)、洗濯機、乾燥機、冷蔵庫・冷凍庫、エアコン、室外機

小型家電
 アイロン、電子レンジ、ゲーム機、パソコン、プリンター、CDプレーヤー、DVDレコーダー、DVDレコーダー、DVDレコーダー、リモコン

◎お問い合わせは、奥尻町環境センター TEL 3-2747

平成30年度 奥尻町 ごみ収集カレンダー

北西部地域: 燃えるごみ(木曜日)、燃えないごみ(水曜日)
 南西部地域: 燃えるごみ(火曜日)、燃えないごみ(水曜日)
 資源ごみ(北西部地域: 水曜日、南西部地域: 水曜日)

環境センター焼却場: 平日8:30-17:00(受付時間) 燃焼: 毎日8:00-18:00(受付時間) 埋立処分場: 平日8:00-18:00(受付時間)

4月: 2日 燃えるごみ、3日 燃えないごみ、4日 資源ごみ、5日 燃えるごみ、6日 燃えないごみ、7日 資源ごみ、8日 燃えるごみ、9日 燃えないごみ、10日 資源ごみ、11日 燃えるごみ、12日 燃えないごみ、13日 資源ごみ、14日 燃えるごみ、15日 燃えないごみ、16日 資源ごみ、17日 燃えるごみ、18日 燃えないごみ、19日 資源ごみ、20日 燃えるごみ、21日 燃えないごみ、22日 資源ごみ、23日 燃えるごみ、24日 燃えないごみ、25日 資源ごみ、26日 燃えるごみ、27日 燃えないごみ、28日 資源ごみ、29日 燃えるごみ、30日 燃えないごみ、31日 資源ごみ

5月: 1日 燃えるごみ、2日 燃えないごみ、3日 資源ごみ、4日 燃えるごみ、5日 燃えないごみ、6日 資源ごみ、7日 燃えるごみ、8日 燃えないごみ、9日 資源ごみ、10日 燃えるごみ、11日 燃えないごみ、12日 資源ごみ、13日 燃えるごみ、14日 燃えないごみ、15日 資源ごみ、16日 燃えるごみ、17日 燃えないごみ、18日 資源ごみ、19日 燃えるごみ、20日 燃えないごみ、21日 資源ごみ、22日 燃えるごみ、23日 燃えないごみ、24日 資源ごみ、25日 燃えるごみ、26日 燃えないごみ、27日 資源ごみ、28日 燃えるごみ、29日 燃えないごみ、30日 資源ごみ、31日 燃えるごみ

6月: 1日 燃えるごみ、2日 燃えないごみ、3日 資源ごみ、4日 燃えるごみ、5日 燃えないごみ、6日 資源ごみ、7日 燃えるごみ、8日 燃えないごみ、9日 資源ごみ、10日 燃えるごみ、11日 燃えないごみ、12日 資源ごみ、13日 燃えるごみ、14日 燃えないごみ、15日 資源ごみ、16日 燃えるごみ、17日 燃えないごみ、18日 資源ごみ、19日 燃えるごみ、20日 燃えないごみ、21日 資源ごみ、22日 燃えるごみ、23日 燃えないごみ、24日 資源ごみ、25日 燃えるごみ、26日 燃えないごみ、27日 資源ごみ、28日 燃えるごみ、29日 燃えないごみ、30日 資源ごみ、31日 燃えるごみ

7月: 1日 燃えるごみ、2日 燃えないごみ、3日 資源ごみ、4日 燃えるごみ、5日 燃えないごみ、6日 資源ごみ、7日 燃えるごみ、8日 燃えないごみ、9日 資源ごみ、10日 燃えるごみ、11日 燃えないごみ、12日 資源ごみ、13日 燃えるごみ、14日 燃えないごみ、15日 資源ごみ、16日 燃えるごみ、17日 燃えないごみ、18日 資源ごみ、19日 燃えるごみ、20日 燃えないごみ、21日 資源ごみ、22日 燃えるごみ、23日 燃えないごみ、24日 資源ごみ、25日 燃えるごみ、26日 燃えないごみ、27日 資源ごみ、28日 燃えるごみ、29日 燃えないごみ、30日 資源ごみ、31日 燃えるごみ

8月: 1日 燃えるごみ、2日 燃えないごみ、3日 資源ごみ、4日 燃えるごみ、5日 燃えないごみ、6日 資源ごみ、7日 燃えるごみ、8日 燃えないごみ、9日 資源ごみ、10日 燃えるごみ、11日 燃えないごみ、12日 資源ごみ、13日 燃えるごみ、14日 燃えないごみ、15日 資源ごみ、16日 燃えるごみ、17日 燃えないごみ、18日 資源ごみ、19日 燃えるごみ、20日 燃えないごみ、21日 資源ごみ、22日 燃えるごみ、23日 燃えないごみ、24日 資源ごみ、25日 燃えるごみ、26日 燃えないごみ、27日 資源ごみ、28日 燃えるごみ、29日 燃えないごみ、30日 資源ごみ、31日 燃えるごみ

9月: 1日 燃えるごみ、2日 燃えないごみ、3日 資源ごみ、4日 燃えるごみ、5日 燃えないごみ、6日 資源ごみ、7日 燃えるごみ、8日 燃えないごみ、9日 資源ごみ、10日 燃えるごみ、11日 燃えないごみ、12日 資源ごみ、13日 燃えるごみ、14日 燃えないごみ、15日 資源ごみ、16日 燃えるごみ、17日 燃えないごみ、18日 資源ごみ、19日 燃えるごみ、20日 燃えないごみ、21日 資源ごみ、22日 燃えるごみ、23日 燃えないごみ、24日 資源ごみ、25日 燃えるごみ、26日 燃えないごみ、27日 資源ごみ、28日 燃えるごみ、29日 燃えないごみ、30日 資源ごみ、31日 燃えるごみ

10月: 1日 燃えるごみ、2日 燃えないごみ、3日 資源ごみ、4日 燃えるごみ、5日 燃えないごみ、6日 資源ごみ、7日 燃えるごみ、8日 燃えないごみ、9日 資源ごみ、10日 燃えるごみ、11日 燃えないごみ、12日 資源ごみ、13日 燃えるごみ、14日 燃えないごみ、15日 資源ごみ、16日 燃えるごみ、17日 燃えないごみ、18日 資源ごみ、19日 燃えるごみ、20日 燃えないごみ、21日 資源ごみ、22日 燃えるごみ、23日 燃えないごみ、24日 資源ごみ、25日 燃えるごみ、26日 燃えないごみ、27日 資源ごみ、28日 燃えるごみ、29日 燃えないごみ、30日 資源ごみ、31日 燃えるごみ

11月: 1日 燃えるごみ、2日 燃えないごみ、3日 資源ごみ、4日 燃えるごみ、5日 燃えないごみ、6日 資源ごみ、7日 燃えるごみ、8日 燃えないごみ、9日 資源ごみ、10日 燃えるごみ、11日 燃えないごみ、12日 資源ごみ、13日 燃えるごみ、14日 燃えないごみ、15日 資源ごみ、16日 燃えるごみ、17日 燃えないごみ、18日 資源ごみ、19日 燃えるごみ、20日 燃えないごみ、21日 資源ごみ、22日 燃えるごみ、23日 燃えないごみ、24日 資源ごみ、25日 燃えるごみ、26日 燃えないごみ、27日 資源ごみ、28日 燃えるごみ、29日 燃えないごみ、30日 資源ごみ、31日 燃えるごみ

12月: 1日 燃えるごみ、2日 燃えないごみ、3日 資源ごみ、4日 燃えるごみ、5日 燃えないごみ、6日 資源ごみ、7日 燃えるごみ、8日 燃えないごみ、9日 資源ごみ、10日 燃えるごみ、11日 燃えないごみ、12日 資源ごみ、13日 燃えるごみ、14日 燃えないごみ、15日 資源ごみ、16日 燃えるごみ、17日 燃えないごみ、18日 資源ごみ、19日 燃えるごみ、20日 燃えないごみ、21日 資源ごみ、22日 燃えるごみ、23日 燃えないごみ、24日 資源ごみ、25日 燃えるごみ、26日 燃えないごみ、27日 資源ごみ、28日 燃えるごみ、29日 燃えないごみ、30日 資源ごみ、31日 燃えるごみ

1月: 1日 燃えるごみ、2日 燃えないごみ、3日 資源ごみ、4日 燃えるごみ、5日 燃えないごみ、6日 資源ごみ、7日 燃えるごみ、8日 燃えないごみ、9日 資源ごみ、10日 燃えるごみ、11日 燃えないごみ、12日 資源ごみ、13日 燃えるごみ、14日 燃えないごみ、15日 資源ごみ、16日 燃えるごみ、17日 燃えないごみ、18日 資源ごみ、19日 燃えるごみ、20日 燃えないごみ、21日 資源ごみ、22日 燃えるごみ、23日 燃えないごみ、24日 資源ごみ、25日 燃えるごみ、26日 燃えないごみ、27日 資源ごみ、28日 燃えるごみ、29日 燃えないごみ、30日 資源ごみ、31日 燃えるごみ

2月: 1日 燃えるごみ、2日 燃えないごみ、3日 資源ごみ、4日 燃えるごみ、5日 燃えないごみ、6日 資源ごみ、7日 燃えるごみ、8日 燃えないごみ、9日 資源ごみ、10日 燃えるごみ、11日 燃えないごみ、12日 資源ごみ、13日 燃えるごみ、14日 燃えないごみ、15日 資源ごみ、16日 燃えるごみ、17日 燃えないごみ、18日 資源ごみ、19日 燃えるごみ、20日 燃えないごみ、21日 資源ごみ、22日 燃えるごみ、23日 燃えないごみ、24日 資源ごみ、25日 燃えるごみ、26日 燃えないごみ、27日 資源ごみ、28日 燃えるごみ、29日 燃えないごみ、30日 資源ごみ、31日 燃えるごみ

3月: 1日 燃えるごみ、2日 燃えないごみ、3日 資源ごみ、4日 燃えるごみ、5日 燃えないごみ、6日 資源ごみ、7日 燃えるごみ、8日 燃えないごみ、9日 資源ごみ、10日 燃えるごみ、11日 燃えないごみ、12日 資源ごみ、13日 燃えるごみ、14日 燃えないごみ、15日 資源ごみ、16日 燃えるごみ、17日 燃えないごみ、18日 資源ごみ、19日 燃えるごみ、20日 燃えないごみ、21日 資源ごみ、22日 燃えるごみ、23日 燃えないごみ、24日 資源ごみ、25日 燃えるごみ、26日 燃えないごみ、27日 資源ごみ、28日 燃えるごみ、29日 燃えないごみ、30日 資源ごみ、31日 燃えるごみ

町では、平成30年度「ごみ収集カレンダー」(上記A3版)を作成し、3月中に全戸配布しています。お持ちでない方は、役場総務課窓口または青苗支所及び環境センターにありますので、ご利用ください。

ファミリーパーク(赤石地区)

施設概要 奥尻で最も大きな公園です。
 利用日時 4月15日(日)～10月31日(水)
 利用時間 9時00分～17時00分
 料金 無料

◆お問い合わせ先

役場水産農林課農林係 ☎2-3411



佐藤義則展示室(赤石地区)

施設概要 赤石地区出身でプロ野球選手として活躍した『佐藤義則』さんの貴重な資料を集めた展示室です。

開館日時 4月15日(日)～10月31日(水)
 (期間中、毎週火曜日が休館日)
 開館時間 9時00分～17時00分
 入館料 無料

◆お問い合わせ先

役場地域政策課政策推進係 ☎2-3404

リトルパークゴルフ場(神威脇地区)

施設概要 ノンノコース 9ホール 417m
 レイラコース 9ホール 431m
 利用期間 4月下旬～11月(天候状況による)
 利用時間 9時00分～17時00分
 料金 大人 500円、高校生 200円
 小中学生 100円、貸クラブ 300円
 シーズン券 10,000円

◆お問い合わせ先

役場地域政策課商工観光係 ☎2-2351

稲穂ふれあい研修センター(稲穂地区)

施設概要 島の歴史や文化財を展示しています。
 開館日時 5月3日(木・祝)～
 (期間中、毎週木・土曜日のみ開館)
 開館時間 9時30分～16時30分
 入館料 無料

◆お問い合わせ先

奥尻町教育委員会 ☎2-3890

奥尻島津波館(青苗地区)

施設概要 南西沖地震の記録を展示しています。
 開館日時 4月15日～11月15日(期間中は無休)
 ◇最終入館時間17時◇
 開館時間 9時00分～17時15分
 入館料 大人 500円(団体料金450円)
 小中高生 170円(団体料金150円)
 ※団体割引人数は10名以上。

◆お問い合わせ先

奥尻島津波館事務所 ☎3-1811
 奥尻町教育委員会 ☎2-3890



図書室(海洋研修センター内)

施設概要 奥尻唯一の図書室。蔵書約17,000冊。
 休館日 毎週月曜日
 (ただし月曜日が祝日の場合は火曜日が休館)
 開館時間 平日 9時00分～21時00分
 休日・祝日 9時00分～17時00分

◆お問い合わせ先

奥尻町教育委員会 ☎2-3890

お待ちせしました

冬期間営業を休止していた施設について、運営を再開しますので、通年開設施設とごまにお知らせします。

法務局

巡回登記所開設年間スケジュール

◆日時	平成30年 4月18日(水) 14:00～17:00
	4月19日(木) 9:00～11:00
	6月21日(木) 9:00～15:00
	8月29日(水) 9:00～15:00
	11月21日(水) 14:00～17:00
	11月22日(木) 9:00～11:00
	※12:00～13:00まではお昼休み



◆会場 奥尻町海洋研修センター

◆担当者 函館地方法務局職員

- ①不動産登記申請書受付
 - ②商業・法人登記申請書受付
 - ③登記事項証明書、印鑑証明書等交付請求書受付
- ※証明書が安価に取得できるインターネットを利用した「かんたん証明書請求」の案内も行っています。
- ④登記等に関する相談



◆お問い合わせ先

函館市新川町25番地18号(函館地方合同庁舎)
 函館地方法務局総務課 ☎0138-23-9516

奥尻町一斉 クリーンアップ

平成30年4月21日(土) AM8:00～

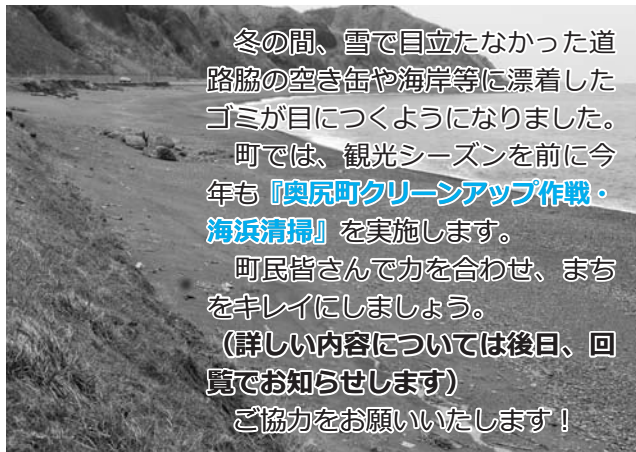

冬の間、雪で目立たなかった道路脇の空き缶や海岸等に漂着したゴミが目につくようになりました。

町では、観光シーズンを前に今年も『奥尻町クリーンアップ作戦・海浜清掃』を実施します。

町民皆さんで力を合わせ、まちをキレイにしましょう。

(詳しい内容については後日、回覧でお知らせします)

ご協力をお願いいたします!

法テラス江差通信

— 新たな出張法律相談がはじまりました —

これまで高齢者・障がい者の方で直接事務所に相談に向かうことの困難な方・司法アクセスが困難な方に対して、出張相談を行ってきました。この出張相談は①経済的に余裕がない ②法テラス江差法律事務所までのアクセスが困難（65歳以上の高齢者、または心身に重度または中度の障害がある方、または法テラス江差法律事務所まで公共交通機関を利用して往復3時間以上を要する地域に居住している方のいずれか）である場合に実施してきました。

この制度は、ご自身で法律相談を希望する高齢者・障がい者の方々から事務所に連絡をいただき、相談を実施するというものです。そのため、ご自身で法律相談が必要な状況なのか否か判断できない方や、ご自身で法テラスに連絡ができない方に対しては利用までつながらない制度ともいえます。

本年1月より、そのような認知機能が十分でないため、法的問題を抱えているのに自ら法的支援を求めることができないと思われる方に対しても、支援につながる新しい制度がはじまりました。これは、ご本人の支援者（介護保険法上のサービス事業者の方々など）からご連絡をいただくことにより、ご本人の法律相談を実施するという制度です。この制度の利用を検討される方は、お気軽に**法テラス江差法律事務所（☎050-3383-5563）**までご連絡いただければと思います。

（法テラス江差 弁護士 廣田 朋子）

確定申告書の内容が間違っていたとき

提出した確定申告書に計算誤りや申告漏れなど申告内容に誤りがあることに気付いた方や、うっかり確定申告書の提出を忘れていた方はいませんか。

※※もう一度ご確認ください※※

税額を多く申告していたことに気付いたときは「更正の請求書」を提出して正しい税額への訂正を求められます。

税額を少なく申告したことに気付いたときは「修正申告書」を提出して正しい税額に修正してください。

また、確定申告書を提出しなければならないのに提出を忘れていたときは、速やかに確定申告書を提出してください。



◇詳しくは、最寄りの税務署へお尋ねください。

地方税電子申告(エルタックス)をご存じですか？

現在北海道では法人道民税、法人事業税及び地方法人特別税について電子申告ができます。

インターネットでご自宅やオフィスから簡単に申告ができ、窓口に向いたり申告書を郵送する手間がなく、とても便利です。

エルタックスの詳しい情報は、ホームページでご覧いただけますので、是非ご確認ください。

エルタックス・ホームページ → <http://www.eltax.jp/>

お問い合わせ先

札幌道税事務所税務管理部（☎011-204-5083）
 檜山振興局税務課（☎0139-52-6472）

性暴力被害者相談

性暴力の被害にあわれた方や家族の方の相談に応じ、必要な情報提供や支援をコーディネートします。

- ◆開設日時 月～金曜日（祝日は除く）
 午前10時～午後5時 ※4月2日から開設します。
- ◆相談専用電話 性暴力被害者対応チーム
 函館・道南SART（サート）☎0138-85-8825

4月は

軽自動車税

を納める月です



- ◎忘れずに納期（5月1日）までに納めましょう
- ◎納税に便利な口座振替のご利用をご検討下さい

町税(町・道民税、固定資産税、軽自動車税、国民健康保険税)の納期に関するお知らせ

平成30年度の各種税の納期は次のとおりです。忘れずに納めましょう。

	4月	5月	6月	7月	8月	9月	10月	11月	12月	1月	2月	3月
納入期日	5月1日	5月31日	7月2日	7月31日	8月31日	10月1日	10月31日	11月30日	1月7日	1月31日	2月28日	4月1日
町・道民税			1期		2期		3期		4期			
固定資産税		1期		2期		3期		4期				
軽自動車税	1期											
国民健康保険税				1期	2期	3期	4期	5期	6期	7期	8期	9期

国民年金保険料学生納付特例制度のご案内



20歳以上の方は、学生であっても国民年金に加入し納付しなければなりません。

しかし、学生の方は一般的に所得が少ないため、ご本人の所得が一定以下の場合、国民年金保険料の納付が猶予される「学生納付特例制度」があります。

対象となる方は、学校教育法に規定する大学（大学院）、短期大学、高等学校、高等専門学校、専修学校及び各種学校（修業年限1年以上である課程）に在学する学生等で、ご本人の前年所得が次の計算式で計算した金額以下であることが条件です。

(所得の目安) 118万円 + {扶養親族等の数 × 38万円} + 社会保険料控除等

学生納付特例の承認期間は4月から翌年3月までとなりますが、承認を受けた次の年度も在学予定である場合、4月始めに再申請の用紙が送られてきますので、引き続き学生納付特例制度をご希望の場合は、必要事項を記入のうえご返送ください。

◎ 国民年金保険料学生納付特例申請について

学生納付特例制度により、平成29年度に保険料納付猶予されている方で平成30年度も引き続き在学予定の方へ、3月末に基礎年金番号等が印字されたハガキ形式の学生納付特例申請書を送付します。

同一の学校に在学されている方は、このハガキに必要な事項を記入し返送いただくことにより、平成30年度の申請ができます（この場合、在学証明書または学生証の写しの添付は不要です）。

なお、平成30年度は学生納付特例制度を利用せず、保険料の納付を希望される場合は納付書を送付いたしますので、お手数ですが役場税務国保課国保年金係 ☎2-3406 または、年金事務所までご連絡ください。

平成30年度労働基準監督官採用試験要綱

1. インターネット受付期間

平成30年3月30日(金)~4月11日(水) <受信有効>
<http://www.jinji-shiken.go.jp/juken.html>

2. 受験資格

- (1)昭和63年4月2日から平成9年4月1日生まれの者
 (2)平成9年4月2日以降生まれの者で次に掲げるもの
 ①大学を卒業した者及び平成31年3月までに大学を卒業する見込みの者
 ②人事院が①に掲げる者と同等の資格があると認める者

3. 第1次試験 平成30年6月10日(日)

4. 第2次試験 平成30年7月11日(水)・12日(木) ・13日(金)の指定された日

5. 受験申込書提出先（郵送又は持参の場合）

北海道労働局総務部総務課
 〒060-8566 札幌市北区北8条西2丁目1番1
 札幌第一合同庁舎9階

6. お問い合わせ先

北海道労働局 ☎011-709-2311
 又は最寄りの各労働基準監督署

財務専門官採用試験のお知らせ

財務省北海道財務局では、財政、金融のプロフェッショナルとして活躍する財務専門官を募集しています。

■ 受験資格

- 昭和63年4月2日から平成9年4月1日生まれの者
- 平成9年4月2日以降生まれの者で次に掲げるもの
 - 大学を卒業した者及び平成31年3月までに大学を卒業する見込みの者
 - 短大又は高専を卒業した者及び平成31年3月までに短大又は高専を卒業する見込みの者

■ 受験申込受付期間

平成30年3月30日(金) 9時から4月11日(水)まで
 【受信有効】

■ 受験申込方法

インターネットの次のURLより申込みください。
<http://www.jinji-shiken.go.jp/juken.html>

■ 第1次試験日

平成30年6月10日(日)

◆ お問い合わせ先

財務省北海道財務局人事課人事係
 ☎011-709-2311 (内線4252)



奥尻町国保病院からのお知らせ

●4月の専門医の出張診療日●

耳鼻咽喉科診療

▶4月19日(木) 午後1時30分から

眼科診療

▶4月26日(木) 午後1時30分から

▶4月27日(金) 午前8時30分から
(午前中のみ、事前に予約が必要)

出張診療日程については、
専門医や交通機関等の都合により変更となる場合がありますのでご注意ください。



◆お問い合わせ先

奥尻町国保病院 ☎2-3151



航空機ダイヤ

2018年3月25日～2018年5月31日

●JAL2891 函館発 11:15 → 奥尻着 11:45

●JAL2890 奥尻発 12:15 → 函館着 12:45

◆お問い合わせ先

日本航空(株)奥尻空港所

☎3-2820

※航空機発着時間はご注意ください
願います。

ご予約・ご案内番号

☎0570-025-071



道立江差病院

外来診療体制4月の診療予定

● 整形外科	午前 月～金曜日
● 循環器内科	午前 月～金曜日 午後 月・金曜日
● 消化器内科	10・24日 (完全予約制午前10時まで受付) 2・16日 (完全予約制午前11時まで受付) 毎週金曜日 (午前11時30分まで受付) 午後 毎週水曜日・9・23日
● 呼吸器内科	午前 金曜日 午後 木曜日
● 総合診療(内科)	午前 月～木曜日
● 総合診療(外科)	午前 火・水・木曜日
● 外科	午前 13・27日
● 小児科	午前 月～金曜日 ※午後からの受診は事前連絡が必要
● 泌尿器科	午前 月～金曜日 午後 水曜日
● 精神科	午前 月～金曜日 ※初診完全予約制
● 産婦人科	午前 月～金曜日
● 耳鼻咽喉科	午前 3・4・12・17・18 26日 午後 11・25日
● 眼科	午前 12・26日 (予約以外の方は10時までに受付) 午後 4・18・25日
● 皮膚科	午前 火曜日
● 神経内科	13・27日

【診療受付時間】

午前8時～11時30分(初診の方は午前9時～)
午後1時～2時30分

◆診療日は予定であり、変更になる場合もありますので、確認の上、受診してください。

北海道立江差病院

〒043-0022 檜山郡江差町字伏木戸 484

☎0139-52-0036 FAX 0139-52-0098

町の人口・世帯

住民基本台帳2月末現在

●(男) 1,432人 (-7)

●(女) 1,304人 (-3)

●(計) 2,736人 (-10)

1,559世帯 (-5)

()は前月末比較増減

30年(平成30年2月21日から平成30年3月20日まで・敬称略)

飛山	坪谷	水野	おなまえ	年齢	住所
孝司	照子	哲雄			
満83歳	満91歳	満86歳			字稲穂
					字赤石
					字松江

お祈りします

福野由和 妻の高島 恵 住青苗

夫の名

妻の名

住所



結婚

よろこび
かなしみ

ふるさと納税の状況

平成30年2月末現在

●寄附件数 2,217件

●寄附金額 48,656,102円

※平成29年度分集計

平成30年



4月 わが町のカレンダー

日 SUN	月 MON	火 TUE	水 WED	木 THU	金 FRI	土 SAT
1 大安 エイプリル・フール 	2 青(北) 赤口	3 資(北) 青(南) 先勝	4 資(南) 赤(南) 友引 	5 青(北) 先負	6 青(南) 仏滅 教 各小学校入学式 (10:00~各小学校) 教 奥尻中学校入学式 (13:30~奥尻中学校) 企 スクールバス再開	7 大安
8 赤口	9 青(北) 先勝 教 奥尻高等学校入学式 (13:00~奥尻高校)	10 資(北) 青(南) 友引 教 各幼稚園入園式 (10:00~各幼稚園) 	11 資(南) 赤(北) 先負 警 自動車運転免許更新時講習 	12 青(北) 仏滅 	13 青(南) 大安	14 赤口
15 先勝 教 奥尻島津波館開館 (11月15日まで)	16 青(北) 先負 	17 資(北) 青(南) 仏滅 保 ひよこ教室 (10:00~いろは)	18 資(南) 赤(南) 大安 法 巡回登記所 (14:00~海セ) 保 予防接種 (15:15~病院)	19 青(北) 赤口 法 巡回登記所 (9:00~海セ) 保 かもめ教室 (10:00~いろは) 病 耳鼻咽喉科診療 (13:30~病院) 教 本のよみきかせ (15:00~海セ図書室) 	20 青(南) 先勝 	21 友引 地 奥尻町クリーンアップ作戦・海浜清掃 (8:00~全町)
22 先負 教 おくしりチャレンジスクール (奥尻少年スポーツ体験会) (10:00~奥小)	23 青(北) 仏滅	24 資(北) 青(南) 大安 保 ひよこ教室 (10:00~いろは)	25 資(南) 赤口 	26 先勝 保 かもめ教室 (10:00~いろは) 病 眼科診療 (13:30~病院)	27 友引 病 眼科診療 (8:30~病院)	28 先負
29 仏滅 昭和の日 	30 青(北) 大安 振替休日	5/1	5/2	5/3	5/4	5/5

※町内行事の日程は、都合により変更となる場合もありますので、詳しいことは各お問い合わせ先でご確認ください。

お問い合わせ先略称 地 地域政策課 教 教育委員会 保 保健福祉課 企 企業管理課 病 国保病院
奥尻駐在所 法 法務局

会場・場所略称 (病院)国保病院 (海セ)海洋研修センター (いろは)健康づくりセンター (奥小)奥尻小学校
(海セ図書室)海洋研修センター図書室

ごみ収集の略称 青 燃やせるごみ 赤 燃やせないごみ 資 資源ごみ (北)北部・野名前~赤石地区 (南)南部・松江~神威脇地区

発行・奥尻町 〒043-1498 北海道奥尻郡奥尻町字奥尻806番地 ☎01397-2-3111(代) FAX01397-2-3445(代)

編集・総務課情報サービス係 ☎01397-2-3402(直通)

奥尻町ホームページアドレス <http://www.town.okushiri.lg.jp> Eメールアドレス info@town.okushiri.lg.jp

【このまま見やすいところへ貼ってご活用ください】