

平成29年

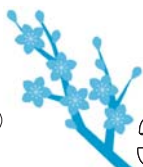

3月

わが町のカレンダー

日 SUN	月 MON	火 TUE	水 WED	木 THU	金 FRI	土 SAT
2/26 先負 	2/27 仏滅	2/28 大安 	1 大安 資(南) 赤(北) 教 奥尻高等学校卒業式 (10:00~奥尻高等学校) 住 青苗ひよこ・かもめ教室 (10:00~富里福祉館)	2 赤口 青(北) 住 奥尻かもめ教室 (10:00~いろは)	3 先勝 青(南) ひな祭り 病 矯正歯科診療 (13:00~病院) 	4 友引
5 先負 	6 仏滅 青(北)	7 大安 資(北) 青(南) 住 奥尻ひよこ教室 (10:00~いろは) 住 お元気サロン (10:00~海セ) (14:00~谷地生活)	8 赤口 資(南) 赤(南) 議 第1回奥尻町議会定例会 (10:00~議場) 警 自動車運転免許更新講習 (場所:海セ) 住 胃肺大腸がん検診 (8:00~支所) 住 青苗ひよこ・かもめ教室 (10:00~富里福祉館) 住 お元気サロン (13:30~支所)	9 先勝 青(北) 病 眼科診療 (13:30~病院) 住 胃肺大腸がん検診 (8:00~海セ) 住 お元気サロン (14:00~町民セ) 住 奥尻かもめ教室 (10:00~いろは)	10 友引 青(南) 病 眼科診療 (8:30~病院) 議 第1回奥尻町議会定例会 (10:00~議場) 	11 先負
12 仏滅	13 大安 青(北)	14 赤口 資(北) 青(南) ホワイトデー 住 奥尻ひよこ教室 (10:00~いろは) 	15 先勝 資(南) 赤(北) 教 各中学校卒業式 (10:00~各中学校) 住 予防接種 (15:15~病院) 住 青苗ひよこ・かもめ教室 (10:00~富里福祉館)	16 友引 青(北) 教 各幼稚園卒園式 (9:30~奥尻幼稚園) (10:00~青苗幼稚園) 病 耳鼻咽喉科診療 (13:30~病院)	17 先負 青(南) 教 各小学校卒業式 (9:30~青苗小学校) (10:00~奥尻小学校) 	18 仏滅
19 大安	20 赤口 青(北) 春分の日 	21 先勝 資(北) 青(南) 住 乳児相談 (場所:海セ)	22 友引 資(南) 赤(南)	23 先負 青(北)	24 仏滅 青(南) 教 各幼稚園、小・中学校、高等学校修了式	25 大安
26 赤口	27 先勝 青(北) 企 各学校春休みのためスクールバス運休 (~4/5まで)	28 先負 資(北) 青(南)	29 仏滅 資(南) 赤(北) 	30 大安 青(北)	31 赤口 青(南) 病 矯正歯科診療 (13:00~病院)	4/1

※町内行事の日程は、都合により変更となる場合もありますので、詳しいことは各お問い合わせ先でご確認ください。

お問い合わせ先略称 (病) 国保病院 (教) 教育委員会 (住) 住民課 (警) 奥尻駐在所 (議) 議会事務局 (企) 企業管理課

会場・場所略称 (病院) 国保病院 (いろは) 健康づくりセンター (支所) 青苗支所 (町セ) 町民センター (海セ) 海洋研修センター (富里福祉館) 富里へき地保健福祉館 (谷地生活) 谷地生活館 (議会) 議会議場

ごみ収集の略称 (青) 燃やせるごみ (赤) 燃やせないごみ (資) 資源ごみ (北) 北部…野名前~赤石地区 (南) 南部…松江~神威脇地区

発行・奥尻町 〒043-1498 北海道奥尻郡奥尻町字奥尻806番地 ☎01397-2-3111(代) FAX01397-2-3445(代)

編集・総務課情報サービス係 ☎01397-2-3402(直通)

奥尻町ホームページアドレス <http://www.town.okushiri.lg.jp> Eメールアドレス info@town.okushiri.lg.jp

【このまま見やすいところへ貼ってご活用ください】