

世がよいあう幸の島：みんなの

広報

おくり



2006
June
No.459



躍動の季節到来!!

5月中旬から6月上旬にかけ、町内の小・中学校では運動会(体育祭)が盛んに行われました。

児童・生徒は、毎日の勉強をこの日ばかりは忘れ、日ごろの運動能力の成果を発揮しながら、家族や地域の方とともに春の学校行事を楽しんでいました。この運動会をはじめ、町内ではこれから各種行事が続き、観光業も本番を迎え、いよいよ奥尻町も躍動の季節を迎えようとしています。

【写真は5月21日に開催された奥尻中学校体育祭での競技の様子】

特集

「奥尻島観光」を考える

今年も観光シーズンが始まり、ゴールデンウィークは好天に恵まれたこともあり、多くの観光客や釣り客らが奥尻島を訪れました。

6月からは「賽の河原祭」を皮切りに奥尻三大祭がスタートし、いよいよ観光シーズン本番を迎えます。

毎年「広報おくしり」6月号では、奥尻町の観光への取組みや実績などをご紹介していますが、今年も町民みなさんとともに奥尻島の未来を担う「観光」を考えていきたいと思えます。

昨年の入込み数は？

昨年度（平成17年度）に奥尻を訪れた観光客の入込み数は、次の表やグラフのとおり5万2千582人で、対前年比4・1パーセントの減少となりました。

主な原因は、知床世界遺産を代表とする道内観光名所に人気が集出したことなどがあげられ、道南圏全体への入込みが落ち込んだことが影響しているものと考えられます。月別の状況を分析しますと

全体的には観光客人込みがフラット化傾向にあります。これは道外客のツアーが増えていることが考えられます。

また、5月～9月までの入込み数は対前年度で7・8パーセント減りましたが、4月には奥尻旅館組合が実施した「あわび満喫プラン」の効果で対前年比20・9パーセントの増、10月には奥尻島初の東京都立本所高等学校修学旅行の来島や道外ツアー入込み増

により22・4パーセントの増となりました。

この結果から、オフシーズンでもちょっとした工夫や施策の展開で観光客誘致が可能であることが証明されるとともに、「自然」プラス「グルメ」プラス「目的」を持つ観光客のみならず、地元消費経済にでなしの仕方を明確にするこ

全国的に景気が上向きつつあると言われますが、奥尻島へ来島される観光客はこの3か年間で減少傾向にあります。

このままでは、平成13年に5万人台を割った入込み数に迫る状況であり、観光関係者のみならず、地元消費経済にも大きな影響を及ぼす恐れもあります。今こそ島一丸となった魅力づくりへの取組みが大変重要になってきております。



奥尻島観光のシンボル「なべつる岩」

観 光 客 入 込 数

月	4月	5月	6月	7月	8月	9月	10月	11月	12月	1月	2月	3月	合 計
飛 行 機	253	303	211	413	660	376	434	153	277	239	189	455	3,963
飛行機前年度	267	376	223	481	760	433	420	299	224	223	222	341	4,269
対前年度同月増減	-14	-73	-12	-68	-100	-57	14	-146	53	16	-33	114	-306
フェリー	2,218	6,842	6,376	9,867	10,749	4,958	3,301	1,323	811	664	639	871	48,619
フェリー前年度	1,777	7,316	6,637	11,395	11,565	5,024	2,618	1,113	836	752	604	916	50,553
対前年度同月増減	441	-474	-261	-1,528	-816	-66	683	210	-25	-88	35	-45	-1,934
平成17年度	2,471	7,145	6,587	10,280	11,409	5,334	3,735	1,476	1,088	903	828	1,326	52,582
平成16年度	2,044	7,692	6,860	11,876	12,325	5,457	3,038	1,412	1,060	975	826	1,257	54,822
平成15年度	2,171	5,229	7,536	14,473	15,314	5,646	2,481	1,338	1,098	839	731	798	57,654
対前年度同月増減	427	-547	-273	-1,596	-916	-123	697	64	28	-72	2	69	-2,240
対前年度累計増減	427	-120	-393	-1,989	-2,905	-3,028	-2,331	-2,267	-2,239	-2,311	-2,309	-2,240	-2,240
対前年同月比	120.9%	92.9%	96.0%	86.6%	92.6%	97.7%	122.9%	104.5%	102.6%	92.6%	100.2%	105.5%	95.9%

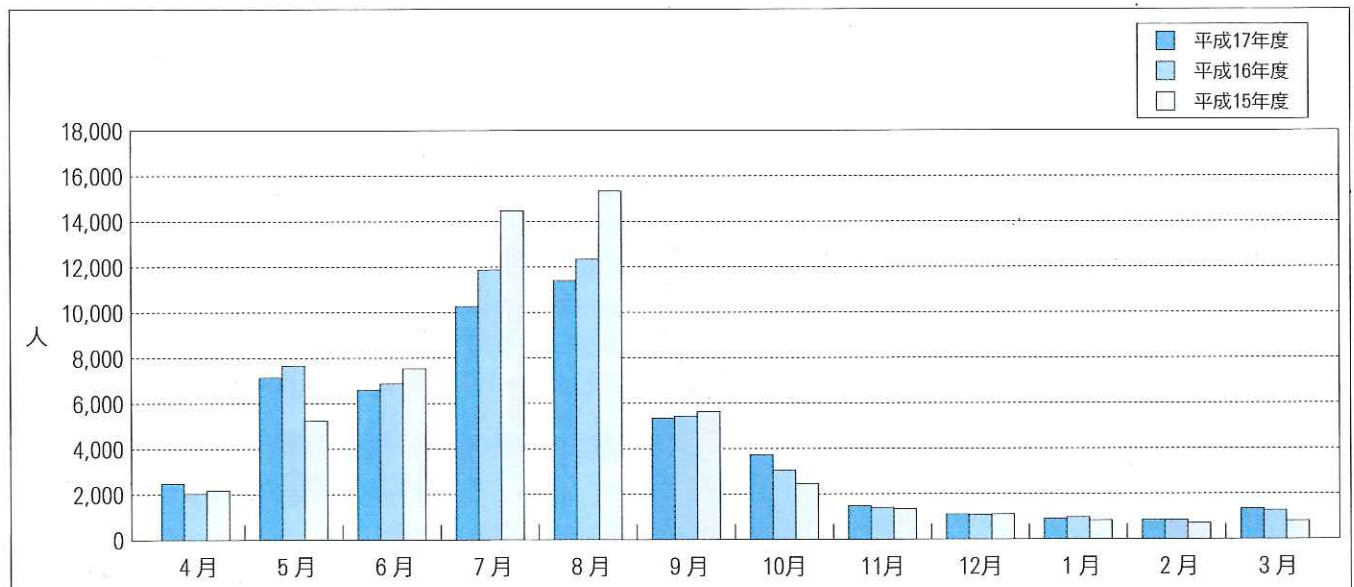

※

平成17年度観光客入込内訳

区 分	観 光 入 込 客 数			左 の 内 訳		宿泊客延数	前 年 度 と の 対 比	
	合 計	道 外 客	道 内 客	日 帰 り 客	宿 泊 客		前 年 度 観 光 入 込 客 数	前 年 度 対 比
4月	2,471	460	2,011	37	2,434	2,644	2,044	120.9
5月	7,145	2,377	4,768	107	7,038	7,645	7,692	92.9
6月	6,587	2,698	3,889	99	6,488	6,982	6,860	96.0
7月	10,280	1,469	8,811	154	10,126	10,794	11,876	86.6
8月	11,409	1,846	9,563	205	11,204	11,865	12,325	92.6
9月	5,334	1,712	3,622	64	5,270	5,707	5,457	97.7
上 期 計	43,226	10,562	32,664	666	42,560	45,637	46,254	93.5
10月	3,735	869	2,866	37	3,698	3,884	3,038	122.9
11月	1,476	105	1,371	15	1,461	1,550	1,412	104.5
12月	1,088	34	1,054		1,088	1,153	1,060	102.6
1月	903	88	815		903	948	975	92.6
2月	828	86	742		828	861	826	100.2
3月	1,326	70	1,256		1,326	1,366	1,257	105.5
下 期 計	9,356	1,252	8,104	52	9,304	9,762	8,568	109.2
合 計	52,582	11,814	40,768	718	51,864	55,399	54,822	95.9

※

■奥尻町の交通事故死ゼロの日は5月26日現在で1,790日に達しています。この町から交通事故死をなくしましょう

今年の取り組みは？

昨年は、地元企業バスの一般貸切バス事業と定期観光バス事業への参入と、36人クラスの大形航空機が就航するなど、交通インフラの整備がより大きく進みました。

今年、観光協会や関係機関との連携を図りながら、従来の取り組みに加え、島内外

の交流人口増加と人材育成に重点をおいた取り組みを実施しますので、町民みなさんの協働による観光振興にご理解とご協力をお願い致します。なお、今年度を実施予定の主な事業、振興策は次のとおりです。

2 体験・滞在型観光の組織化と人材の育成

昨年奥尻島初の修学旅行が好天にも恵まれた中、受入をすることができました。

これによって、奥尻島での自然と歴史を活用した体験観光が確立されましたので、具体的に観光協会・旅館組合・関係民間団体との連携による

組織づくりに取り組み、来年に向けた受入体制の強化を図ります。

併せて「自然体験リーダー養成講座」や「救急法の習得」などを積極的に開催し、観光の担い手づくりの人材育成を図っていきます。

1 奥尻応援隊を活用した地域交流

奥尻町長施政方針でもご紹介したとおり、新しい観光客誘致運動として次の事業に取り組みます。

ないPRによる観光客誘致や特産品販売が期待でき、併せて地域間交流の効果が期待できます。

●観光アンテナショップ事業

東京奥尻島人会（会長・岩藤昆）をはじめ、奥尻町出身者組織と連携して郷土のPRや地場産品の交流拡大を図ります。

●奥尻島観光大使事業

島出身者・島にゆかりのある方に町が「観光大使」を承諾していただき、奥尻島の宣伝や町おこしの提言、またはイベント参加・知名度アップに協力していただきます。



▲救急法の習得などを行い、人材育成を図る

▼昨年、奥尻島初の修学旅行生の受入れ(下)と体験学習(右)

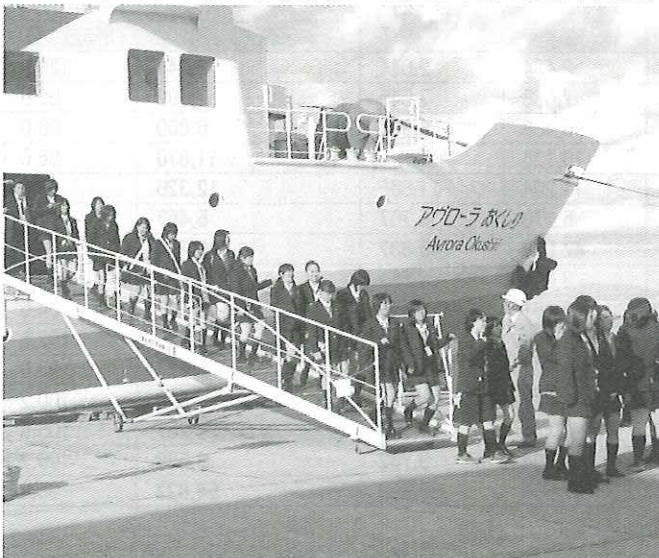

3 広域観光的ルートに よるイベント開催

●HAC就航記念イベント
「フライト&フィッシングin
奥尻」

▼ダイバー開催期間：4月1
日～6月30日

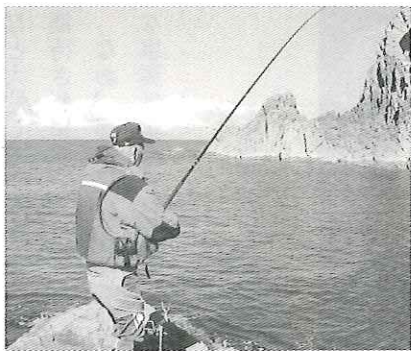

▼場所：奥尻島全域

URL <http://flight-fishing.com/>

36人乗り航空機就航に伴い、飛行機を活用したHAC就航記念イベント「フライト&フィッシングin奥尻」を開催していますが、ゴールデンウィーク中の特別大会が悪天候で中止となりました。

秋にもう一度大会を開催し函館・奥尻間の航空機利用促進イベントとして定着を図っていきます。

●檜山体験型観光促進事業

檜山広域観光ルート推進協議会と連携し、フェリー航路（江差・瀬棚）をルートにした体験・交流型モデルコースを設定して、道内外の修学旅行をはじめとする教育や体験型観光誘致を図っていきます。

4 観光交通アクセス対策 奥尻島歓迎キャンペーン事業

●奥尻島歓迎キャンペーン事業

6メートル以上のバスで観光目的のために来島して宿泊をした場合、フェリー復路運賃を助成する制度で、今年は7～8月の補助率を変更して実施しています。

なお、詳しくは奥尻町役場企画観光課（☎013971

212351）へお問い合わせください。

●定期観光バス事業

▼運行時期：7月1日～8月31日

▼発車場所：奥尻港フェリーターミナル前（バスセンター前）

▼発車時刻：午前9時30分と



▲奥尻島歓迎キャンペーン事業の成果

午後3時30分の1日2回（奥尻港出発）「賽の河原」～「葦苗岬」を巡る午前コースと「西海岸の奇岩」～「彫刻公園・北追岬」巡りを加えた午後コースがあります。

▼利用料金：午前コースⅡ大人2千700円・小人1千500円、午後コースⅡ大人3千円・小人1千700円（税込み、奥尻島津波館見学科含む）

▼詳細予約：6月1日から奥尻町企画観光課（☎013971212351）

奥尻島歓迎キャンペーン事業年度別・月別実績

単位：台

	4月	5月	6月	7月	8月	9月	10月	11月	12月	1月	計
平成11年度	2	21	47	144	61	12	7	0	0	0	294
平成12年度	4	34	61	172	91	38	6	0	0	0	406
平成13年度	7	49	72	153	89	50	9	0	0	0	429
平成14年度	15	40	84	169	118	54	4	0	0	0	484
平成15年度	16	67	117	198	102	68	16	2	0	0	586
平成16年度	12	99	118	158	76	77	18	1	0	0	559
平成17年度	16	99	96	125	76	70	36	1	0	0	519

■これから観光シーズン本番を迎えます。空き缶やゴミ等のポイ捨てはやめ、きれいな町で観光客を迎えましょう

5 奥尻島観光協会の 主な事業

今年も大人気の「うにまるくん」が港に登場しました。ゴールデンウィークから多くの観光客に囲まれての記念撮影や、テレビ出演をこなすなど大忙しで、今後の活躍が期待されます。

なお、奥尻島観光協会の主な事業は次のとおりです。

●観光客誘致事業

インターネットやホームページによる観光情報PRを継続、旅行代理店訪問事業・旅行雑誌等へのPR

●観光振興事業

観光案内所の開設 4月21日から10月31日、うにまるくんによる歓送迎事業 4月28日～9月28日



▲今年も人気の「うにまるくん」が登場

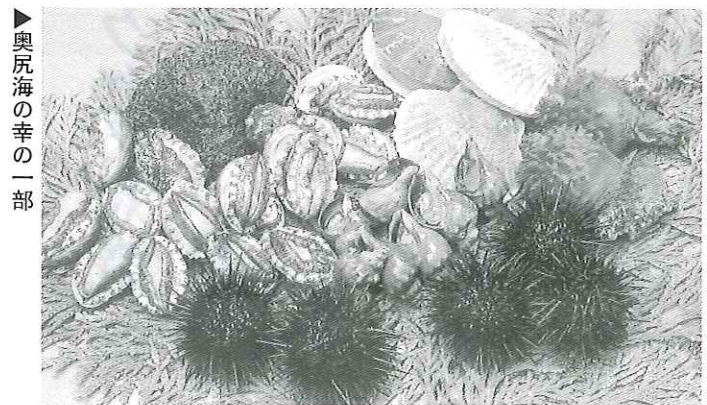

▶奥尻海の幸の一部

6 奥尻らしい郷土食の研究

奥尻島は「ウニ丼」「あわび刺し」「いか刺し」といった新鮮な海の幸が人気ですが、昨年発足した「元祖三平汁研究会」が考案した「元祖三平汁」をはじめ、「あわび弁当」などの名物品、「奥尻和牛」「ほっけ

のしゃぶしゃぶ」「寒のり」「アスパラ」「奥尻産米」「山菜」などの自然が育んだ食材や、「うに一夜漬け」「いか塩辛」「いか沖漬け」「たこくん」など人気の水産加工品が多くあり、まさに食材の宝庫といえます。

▼元祖三平汁

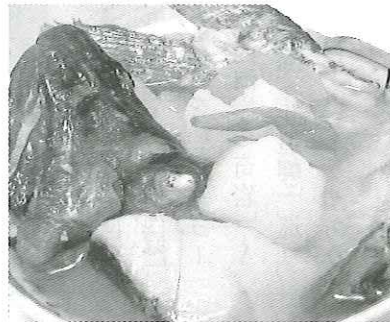

▲人気の「うに丼」



◀「ほっけのしゃぶしゃぶ」も奥尻島らしい人気の食材

観光客は当然「美味しい」を第一に求めますが、季節の食材にとことんこだわり、島民との会話やコミュニケーションがさらに絶妙の調味料となつて良い旅の思い出を演出します。

奥尻町でも、「食」と「観光」とが連携した町ならではの郷土食を確立するため、関係機関と協力し合い研究を行っています。

○ 平成17年度に観光客を対象とした観光アンケート結果をお知らせします。

平成17年度奥尻島アンケート集計

設 問	項 目	4月	5月	6月	7月	8月	9月	10月	11月	12月	1月	2月	3月	合計	%	
①観光のために奥尻を訪れたのは？	今回はじめて	0	15	17	54	40	20	0	7	0	0	0	3	156	76.1	
	これまでに1回	0	1	2	6	3	1	0	0	0	0	0	1	14	6.8	
	これまでに2回	0	4	3	5	4	1	0	0	0	0	0	0	17	8.3	
	これまでに3~9回	0	3	0	3	5	0	0	1	0	0	0	0	12	5.9	
	これまでに10~19回	0	0	0	2	1	0	0	0	0	0	0	0	3	1.5	
	これまでに20回以上	0	0	0	0	2	1	0	0	0	0	0	0	3	1.5	
	計	0	23	22	70	55	23	0	8	0	0	0	4	205	100.0	
②今回の旅行のきっかけになったのは？	新聞・雑誌	0	3	2	5	4	2	0	0	0	0	0	0	16	7.6	
	ポスター・パンフレット	0	2	1	7	5	2	0	0	0	0	0	0	17	8.1	
	テレビ・ラジオ	0	1	0	2	1	0	0	1	0	0	0	0	5	2.4	
	旅行代理店	0	4	4	9	1	6	0	2	0	0	0	0	26	12.4	
	友人・知人	0	5	5	26	19	5	0	2	0	0	0	0	63	30.0	
	市町村・JR等交通機関	0	0	0	4	1	2	0	1	0	0	0	0	8	3.8	
	その他	0	7	10	23	24	6	0	2	0	0	0	0	75	35.7	
	計	0	22	22	76	55	23	0	8	0	0	0	4	210	100.0	
③島内観光は何がポイント？	歴史・史跡めぐり	0	5	3	13	6	4	0	1	0	0	0	0	32	8.2	
	海岸線の美しさや奇岩	0	10	15	40	27	17	0	7	0	0	0	2	118	30.1	
	温泉	0	6	5	13	9	5	0	3	0	0	0	3	44	11.2	
	味覚	0	4	13	54	26	12	0	7	0	0	0	2	118	30.1	
	海水浴・キャンプ	0	1	0	14	23	0	0	0	0	0	0	1	39	9.9	
	釣り	0	3	2	5	5	0	0	0	0	0	0	0	16	4.1	
	その他	0	5	4	7	5	2	0	0	0	0	0	0	25	6.4	
		計	0	34	42	146	101	40	0	18	0	0	0	11	392	100.0
④観光案内所の対応・印象は？	よい	0	12	12	33	30	8	0	2	0	0	0	1	98	51.9	
	普通	0	8	7	32	22	9	0	3	0	0	0	1	82	43.4	
	悪い	0	0	0	2	5	0	0	0	0	0	0	0	7	3.7	
	利用なし	0	0	0	0	2	0	0	0	0	0	0	0	2	1.1	
		計	0	20	19	67	59	17	0	5	0	0	0	2	189	100.0
⑤宿泊施設の設備・対応・印象は？	よい	0	12	13	33	24	11	0	5	0	0	0	3	101	58.7	
	普通	0	5	9	19	13	7	0	3	0	0	0	1	57	33.1	
	悪い	0	0	0	5	7	2	0	0	0	0	0	0	14	8.1	
		計	0	17	22	57	44	20	0	8	0	0	0	4	172	100.0
⑥食べものの感想は？	よい	0	14	15	61	37	20	0	6	0	0	0	4	157	78.1	
	普通	0	6	7	6	12	3	0	2	0	0	0	0	36	17.9	
	悪い	0	0	0	3	5	0	0	0	0	0	0	0	8	4.0	
		計	0	20	22	70	54	23	0	8	0	0	0	4	201	100.0
⑦島内施設などでの接客態度は？	よい	0	12	7	39	26	17	0	5	0	0	0	4	110	56.4	
	普通	0	10	13	28	22	6	0	3	0	0	0	0	82	42.1	
	悪い	0	0	0	0	3	0	0	0	0	0	0	0	3	1.5	
		計	0	22	20	67	51	23	0	8	0	0	0	4	195	100.0
⑧おみやげ品の内容や印象は？	よい	0	2	7	24	28	7	0	3	0	0	0	2	73	39.7	
	普通	0	16	11	38	20	14	0	5	0	0	0	1	105	57.1	
	悪い	0	0	1	3	2	0	0	0	0	0	0	0	6	3.3	
		計	0	18	19	65	50	21	0	8	0	0	0	3	184	100.0
⑨今回の旅行はどなた？	ひとりで	0	1	4	2	4	4	0	1	0	0	0	2	18	9.0	
	友人・グループで	0	9	3	24	12	10	0	2	0	0	0	0	60	29.9	
	職場の仲間と	0	1	1	3	2	0	0	0	0	0	0	0	9	4.5	
	家族と	0	7	13	36	34	8	0	4	0	0	0	0	102	50.7	
	団体で	0	3	1	4	2	1	0	1	0	0	0	0	12	6.0	
	計	0	21	22	69	54	23	0	8	0	0	0	4	201	100.0	
⑩奥尻島内での出費（予定も含みます）は？	宿泊費用（おひとり）	6000円未満	0	4	3	6	7	3	0	0	0	0	0	0	23	13.1
		8000円未満	0	6	2	9	11	6	0	3	0	0	0	1	38	21.6
		10000円未満	0	5	6	22	16	2	0	3	0	0	0	3	57	32.4
		10000円以上	0	4	9	20	14	9	0	2	0	0	0	0	58	33.0
		計	0	19	20	57	48	20	0	8	0	0	0	4	176	100.0
	飲食費用（おひとり）	2000円未満	0	8	8	15	12	8	0	0	0	0	0	2	53	30.5
		5000円未満	0	9	6	33	21	6	0	4	0	0	0	0	79	45.5
		8000円未満	0	3	2	8	7	1	0	2	0	0	0	0	23	13.2
		8000円以上	0	0	2	8	4	1	0	2	0	0	0	2	19	10.9
		計	0	20	18	64	44	16	0	8	0	0	0	4	174	100.0
	おみやげ費用	3000円未満	0	12	6	27	20	13	0	4	0	0	0	2	84	44.4
		5000円未満	0	5	6	16	15	4	0	4	0	0	0	1	51	27.0
		8000円未満	0	1	1	14	6	1	0	0	0	0	0	0	23	12.2
8000円以上		0	3	7	9	7	4	0	0	0	0	0	1	31	16.4	
	計	0	21	20	66	48	22	0	8	0	0	0	4	189	100.0	

今年度から 国保税が値上がり

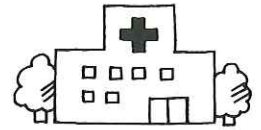

国民健康保険税率の改正

奥尻町の国民健康保険事業は、平成14年度ころから国保加入者の所得が急激に減少する一方で、医療費が上昇し、現行の国保税率では医療費を支払う財源を確保できない状況が続き、国保の貯金である基金をこの5年間で8千385万円取り崩しながら、国保税の値上げを見送ってきました。

しかし、国保の基金も残高が少なくなり、医療費を支払うことができない状況が今後予測されるため、平成18年度から国保税を値上げすることになりました。

今回の改正は、医療給付分で平成8年度以来10年ぶり、介護納付分で平成12年以来6年ぶりの抜本的な改正になります。

国保加入者のみなさんには多大な負担となりますが、医療費を支払うためにはやむを得ない選択でありますので、みなさんのご理解とご協力をお願いします。

なお、国保税率の改正比較は次の表のとおりです。

国保税率の改正比較（医療給付分）

年度/区分	平成17年度 (改正前)	平成18年度 (改正後)	増 減	備 考
所得割額	7.60%	9.80%	2.20%	課税総所得金額に対する税率
資産割額	35.00%	50.00%	15.00%	課税資産税額に対する税率
均等割額	21,500円	25,000円	3,500円	被保険数1人あたり
平等割額	46,000円	48,000円	2,000円	1世帯あたり
課税限度額	530,000円	530,000円	0円	課税総額の上限度額

国保税率の改正比較（介護納付分）

年度/区分	平成17年度 (改正前)	平成18年度 (改正後)	増 減	備 考
所得割額	0.75%	1.20%	0.45%	課税総所得金額に対する税率
資産割額	3.90%	8.00%	4.10%	課税資産税額に対する税率
均等割額	5,000円	7,000円	2,000円	被保険数1人あたり
平等割額	4,000円	7,000円	3,000円	1世帯あたり
課税限度額	80,000円	90,000円	10,000円	課税総額の上限度額

※介護納付分は40歳以上から65歳未満の国保加入者のみ納付します。

※詳しくは、役場保健福祉課国保医療係（☎ 2-3402）へお問い合わせください。

■例年この時期はスズメバチによる被害が多発しますので、スズメバチの巣を発見したら保健福祉課生活環境係へ駆除の依頼を

7月から 航空機の発着時刻と運賃体系が変わります

運航時刻

- 函館発10:30 ⇨ 奥尻着11:00 (HAC2891便)
- 奥尻発11:25 ⇨ 函館着11:55 (HAC2890便)



運賃

○ 7～8月の運賃は次の表のとおりです。(奥尻・函館間)

(単位：円)

運賃種別	適用条件	予約変更	通常運賃	奥尻町住民割引		備考
				助成額	助成後の運賃	
大人普通運賃 (OW)	満12歳以上のお客様に適用	可	運賃	13,700	3,680	10,020
			航空保険料	300	0	300
			合計	14,000	3,680	10,320
小児普通運賃 (CH)	満3歳以上12歳未満のお子様 様に適用	可	運賃	6,850	0	6,850
			航空保険料	300	0	300
			合計	7,150	0	7,150
身体障害者割引運賃 (HF)	身障者(第1種、第2種)の方に適用。第1種の場合は 介護人にも適用	可	運賃	8,750	2,580	6,170
			航空保険料	300	0	300
			合計	9,050	2,580	6,470
往復割引運賃 (RT)	満12歳以上のお客様が発行日および 発行日翌日から起算して90日間に同一路線 を往復される場合に適用	可	運賃	24,700	7,360	17,340
			航空保険料	600	0	600
			合計	25,300	7,360	17,940
			運賃	25,900	7,360	18,540
4回回数券 (BI)	記名式4枚綴り回数券(発行日の翌日 から120日間有効)	可	航空保険料	600	0	600
			合計	26,500	7,360	19,140
			運賃	47,200	14,720	32,480
			航空保険料	1,200	0	1,200
介護帰省割引	介護する方と介護される方の最寄り の空港を結ぶ一路線限定	可	合計	48,400	14,720	33,680
			運賃	8,750	2,580	6,170
			航空保険料	300	0	300
シルバー割引	満65歳以上のお客様に適用(前日 までの予約が条件)	不可	合計	9,050	2,580	6,470
			運賃	10,300	3,680	6,620
			航空保険料	300	0	300
スカイメイト (SM)	満12歳以上22歳未満のスカイメイト 会員で、当日空席がある場合に適用	予約不可(空席利用)	合計	10,600	3,680	6,920
			運賃	7,700	0	7,700
			航空保険料	300	0	300
			合計	8,000	0	8,000
特便ルート割引 (SD)	奥尻=函館=丘珠を7日以内に乗り 継ぐ場合に適用	可	運賃	8,900	0	8,900
			航空保険料	300	0	300
			合計	9,200	0	9,200
			運賃	20,800	0	20,800
バースデー割引 (HB)	誕生日の前後各7日間(21日前 までの予約が条件)	不可	航空保険料	600	0	600
			合計	21,400	0	21,400
			運賃	10,400	0	10,400
			航空保険料	600	0	600
特便割引1 (FT)	特定便限定(前日までの予約が 条件)	不可	合計	11,000	0	11,000
			運賃	13,300	0	13,300
			航空保険料	600	0	600
			合計	13,900	0	13,900
特便割引1 (FT)	特定便限定(前日までの予約が 条件)	不可	運賃	11,000	3,680	7,320
			航空保険料	300	0	300
			合計	11,300	3,680	7,620
特便割引1 (FT)	特定便限定(前日までの予約が 条件)	不可	運賃	11,200	3,680	7,520
			航空保険料	300	0	300
			合計	11,500	3,680	7,820

※特便割引1については、搭乗前日までの予約が必要で、予約日を含め3日以内に航空券を購入しなければなりません。なお、搭乗前々日、前日の予約は、搭乗前日までの購入が条件です。

※予約については、従来どおりJALフリーダイヤル：0120-25-5971へ、携帯からは0570-025-071(有料)へおかけください。その他、インターネット www.jal.co.jp 等でも予約可能です。奥尻空港での予約受付はできませんのでご了承願います。ただし、離島住民航空運賃割引証をご利用される際の料金案内等についてのお問い合わせは、役場企画観光課または奥尻空港所にてご案内します。

※奥尻便の運行状況は(株)北海道エアシステム奥尻空港所(☎ 01397-3-2820)へお問い合わせください。

■アワビ・ウニ資源は漁業者の貴重な財産です。密漁すると罰せられますので、密漁は絶対にしないでください

奥尻町離島漁業再生支援交付金事業とは？

奥尻町では、昨年から「離島漁業再生支援交付金事業」に取り組んでいます。(平成21年度までの予定)

この事業は、創意工夫により島の特色を生かした漁場の生産力の向上や、良好な海域環境の保全等といった多面的機能を維持増進し、離島漁業の再生を図るための事業です。

町では、昨年実施した事業内容を次のとおり公表します。

奥尻町離島漁業集落活動促進計画	町では離島漁業再生支援交付金事業実施のため、奥尻町離島漁業集落活動促進計画を策定し漁業振興方向を定め、漁業集落の取組を支援しています。		
漁業集落協定	漁業集落では奥尻町離島漁業集落活動促進計画に基づき集落協定を策定し、漁場の生産力の向上に係る取組や創意工夫を生かした新たな取組を実施し離島漁業の再生等に努めています。		
漁業集落数及び名称	1集落（名称：奥尻漁業集落） ※町全体を1つの漁業集落としています。		
奥尻漁業集落協定の概要	具体的な内容として次のとおり掲げています。 (1) 磯焼けの進んだ漁場を回復させ、イカ・ホッケ等の回遊魚を主体とした漁船漁業とウニ・アワビを主体とした根付け漁業を組み合わせた漁業の展開を図る。 (2) 密漁等の監視活動及び海岸等保全活動を共同で実施する。 (3) 資源管理型の漁業の定着化を図ることにより、経営の安定化を強化する。 (4) 漁場の有効利用を図るため、コンブ養殖施設等を設置するとともに未利用資源を移殖放流し、生産力と所得の向上を図る。		
協定対象漁業世帯数	212世帯	交付金額	28,832千円
漁場の生産力の向上に関する取組状況	平成17年度実施した取組み事項		
	取組内容	取組の成果	取組成果の説明
	●ウニ深浅移殖放流 (内容) ウニの深浅移殖放流は、潜水器機を用い未利用資源となっている深場に生息しているウニを漁場となる浅場へ移殖する事業である。	200万個	事業の実施により未利用資源の活用が図られ漁業所得の向上が期待できる。 (9月に実施)
	●ウニ・アワビ資源量調査 (内容) ウニ・アワビ資源量調査は、潜水器機を用い島の周囲に設定した定点に生息しているウニ・アワビの資源量状況を調査するものである。	94定点	ウニ・アワビ資源量の状況が確認できたことにより今後の計画的な生産を図るうえの基礎資料となっている。 (8～10月に実施)
集落の創意工夫を生かした取組状況	未実施		

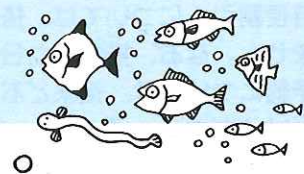

事業の概要については上記のとおりですが、質問や不明な点などがありましたら

役場水産農林課水産係(☎2-3410)まで連絡してください。

■ 町民の話題や情報、町内会の活動、珍しい出来事など「まちの話題」がありましたら総務課広報統計係までご連絡ください



まちの話題あれこれ

★ わが家の
★ アイドル ★



松前 守さん (字青苗) の
二男 幸 雅 くん (2歳4ヵ月)

～両親からのメッセージ～
いつもニコニコの幸くんできてね♡

★ ホッケの47センチに
びっくり!

第16回家族ふれあいフィッシング大会

教育委員会主催の「第16回家族ふれあいフィッシング大会」が、5月13日に奥尻港湾内で行われ、家族ごとのポイント制による漁獲を競い合いました。この大会は小学生のいる家族を対象に、家族のコミュニケーションを図る目的で毎年実施しているもので、今年は17家族55名が参加し、親子で仲良く大漁に挑みました。当日はなぜか魚の喰い付きが悪く、なかには全く釣れなかった家族もいるなど悪戦苦闘を繰り返していましたが、ポイント78点の太田元貴家族が見事に優勝し、昨年準優勝の雪辱を果たしました。また、なかには47センチのホッケを釣り上げた家族もいて、「デッカー!!」とか「こんなホッケ見だごどねー」と、驚きの歓声が上がっていました。さらには、競技終了後の抽選会で思わぬ

釣具をゲットしたある家族は、「魚は釣れなかったけどほしい物がもらえた」と子どもよりも親が大喜びするなど、家族でふれあいを深めながら魚釣りを通じて楽しいひと時を過ごしました。なお、上位入賞家族と魚種別大物賞家族は次のとおりです。



▲親子で仲良く大漁に挑む
▼釣り竿をもらって大喜び



- 優勝 …… 太田 元貴 家族 (78点・宮津小)
- 準優勝 …… 満島 章 家族 (67点・奥尻小)
- 第3位 …… 三浦 穂住 家族 (44点・青苗小)
- 第4位 …… 新貝 恭一 家族 (39点・宮津小)
- 第5位 …… 福原 宏樹 家族 (30点・宮津小)
- 第6位 …… 松前 家族 (保護者代理：高橋 伸明)
(30点・青苗小)

【魚種別大物賞】

- ホッケの部 …… 満島 章 家族 (47cm・奥尻小)
- アブラコの部 …… 新貝 恭一 家族 (45cm・宮津小)
- カレイの部 …… 満島 章 家族 (40cm・奥尻小)

春の山事故多い!!

山菜採りの事故防止を

豊かな自然に囲まれた奥尻町では、山菜採りは年齢を問わず手軽に楽しめるレジャーとして親しまれていますが、例年6月は多くの事故が発生しています。

昨年の全道では、春の事故だけで57件が発生し、63名が遭難、うち7名が死亡すると

いう痛ましい結果となっておりますので、山菜採りに伴う心構えとして次の5か条を厳守し、山菜採りの事故防止に努めましょう。
また、事故者の大半を占める高齢者の無事故はもちろんのこと、自然への配慮、入山のマナー、山火事、行き帰りの

の交通事故などには十分ご注意

意ください。

山菜採りの心構え5か条

- ① 行き帰りを必ず家族等に知らせる
- 行き先、帰宅予定時間などは必ず家族等に知らせておきましょう
- 自分だけの秘密の場所だからでは、万一の場合に捜索が大幅に遅れることとなります
- ② 単独での入山はできるだけやめる
- 赤や黄色系の服装が目立ちます。仲間へ自分の位置を知らせたり、非常の場合に発見されやすくなります
- ③ 目立つ服装に配慮する
- 赤や黄色系の服装が目立ちます。仲間へ自分の位置を知らせたり、非常の場合に発見されやすくなります
- ④ 通信手段や必需品、非常食
- 笛やラジオ等の音の出るものは、外敵や自分の位置を知らせるのに役立ちます
- あめ、チョコレート、ビスケット等は非常食になります
- 入山コースの要所にテープやリボン等で目印をつけるといざというときに役立ちます
- 懐中電灯やペンライト等は万一の場合の必需品ですので携行しましょう
- ⑤ 迷ったら落ち着いて行動を
- 迷ったときはまず、自分の位置がどこなのか冷静に判断してください。むやみに歩き回らず、体力の消耗を抑え、落ち着いて捜索隊を待つ慎重な行動が必要です
- 万一の場合、発見されやすい場所や野宿に適した場所を早めに探すことが大切です
- 笛を吹いたり、ラジオのボリュームを上げると捜索隊への合図になります

ダメ!! 野外焼却

最近、家庭ゴミを家のまわりで焼却している方が一部で見受けられます。

家庭ゴミなどの野外焼却は、煙、すす、悪臭によって周囲の方に迷惑をかけるだけでなく、ダイオキシンや塩化水素などの有害物質発生の原因ともなります。

また、平成13年から、基準に従わない野外での廃棄物の焼却には、厳しい罰則が適用されています。

罰則は3年以下の懲役、もしくは300万円以下の罰金、またはこの併科となり、酒酔い運転（3年以下の懲役、または50万円以下の罰金）、脅迫罪（2年以下の懲役、または30万円以下の罰金）、贈賄罪（3年以下の懲役、または250万円以下の罰金）などよりも重い罪となります。

また、家庭ゴミをドラム缶や簡易焼却炉で燃やしても罰則の対象となりますので、家庭ゴミは奥尻町の分別方法に従い、適切に分別してから指定の方法で出しましょう。

なお、詳しいことは奥尻町環境センター（☎3-2747）へお問い合わせください。

ダメ!! 不法投棄

不法投棄は犯罪で、5年以下の懲役、もしくは1,000万円以下の罰金、またはこの併科という厳しい罰則が適用されます。

不法投棄をしている現場を発見した場合は、車のナンバーなどを控えて警察に通報してください。

また、不法投棄された物を発見した場合は、奥尻町衛生センター（☎3-2747）までご連絡をお願いします。

を携帯する
○最近は、携帯電話のエリアも広がり、山中でも高いところでは通信可能な場合があります

駐在所ニュース

違法駐車取締りが変わります

今年6月1日から施行

① 車両の使用者などを対象とした放置違反金の制度が導入されます

放置駐車違反を行った運転手の責任が追及できない場合には、その車両の使用者（通常は車検の使用者欄に記載されている者）に対して違反金の納付が命令されます。

② 放置違反金を納付しないと車検拒否、滞納処分の制度が導入されます

放置違反金を滞納して公安委員会から督促を受けた者は、車検手続きが完了できなくなります。また、滞納処分による強制徴収の対象となります。

③ 悪質・危険、迷惑性の高い違反に重点をおき、短時間の放置駐車違反も取締りの対象になります

放置駐車違反の車両については、駐車時間の長短にかかわらず確認標章を取り付けることとし、安全で円滑な交通の実現を図ります。また、放置車両の確認事務を民間に委託することになり、駐車監視員による放置車両の確認と確認標章の取り付け作業が行われます。（平成18年度は札幌市内9警察署で実施されます。19年度以降は都市部を中心に拡大する予定）

④ 放置違反金納付命令を繰り返し受けた場合は、車両の使用制限が命令されます

車両の使用者が、同一車両で放置違反金納付命令を繰り返し受けた場合は、一定期間（3か月を超えない期間）車両の使用制限が命令されます。



奥尻警察官駐在所 ☎2-2016
青苗警察官駐在所 ☎3-2350

乳幼児はみんなおいで 『本の読み聞かせ』を行っています

毎月第2・第4水曜日



教育委員会社会教育係では、乳幼児を対象とした「本の読み聞かせ」事業を、今年5月から次の日程で行っています。乳幼児の養育やしつけには

本が大好きになるとともに、本の読み聞かせはとても大切なことで、幼いころに本の読み聞かせをしてもらったお子さんは、本の楽しさを知って

知能の向上や教育上でも大変プラスになるとされています。月に2回実施していますの

で、都合に合わせて親子でお気軽に参加してみたいかがでしょうか。
▼毎月第2・第4水曜日 午後2時から
▼海洋研修センター（図書室）
※なお、本の読み聞かせをするボランティア（読み手）の方も募集していますので、希望者及び詳しくは教育委員会社会教育係（☎213890）へお問い合わせください。

6月は

町・道民税 第1期

国民健康保険税 第1期

の納める月です

- ◎忘れずに納期（月末）までに納めましょう
- ◎納税には便利な口座振替のご利用を

●6月の専門医の出張診療日●

病院では、患者さんのために次のとおり専門医の出張診療を予定していますので、症状のある方はぜひ一度受診ください。なお、出張診療日程についてはあくまでも予定日で、専門医や交通機関等の都合により変更となる場合がありますのでご注意ください。

- 矯正歯科診療 ▶ 6月9日（金） 午後1時～予約必要
- 耳鼻咽喉科診療 ▶ 6月15日（木） 受付 午後1時30分～2時30分
- ▶ 6月16日（金） 受付 午前8時30分～2時30分

6月は 外国人労働者問題啓発月間

近年、経済社会の国際化の進展に伴い、日本に入学、在留する外国人は増加傾向にあり、我が国の労働市場に及ぼす影響も大きくなっています。このため国では、毎年6月を「外国人労働者問題啓発月間」と定め、各種の啓発活動を

に取り組むこととしています。事業主の方々をはじめとするみなさんには、外国人労働者の適正な就労の促進と不法就労の防止等について、ご理解とご協力をお願いします。なお、不明な点はハローワーク函館（☎01381261

新卒求人はハローワークへ

平成19年3月新規学校卒業生（中学・高等学校）の求人は、6月20日（火）から受付を開始します。

【新規中学校卒業生】

- ▼求人受理開始 6月20日
- ▼求人票控交付 7月1日
- ▼推薦選考開始 12月1日

【新規高等学校卒業生】

- ▼求人受付開始 6月20日
 - ▼学校受理開始 7月1日
 - ▼推薦開始 9月5日
 - ▼選考開始 9月16日
- なお、詳しくはハローワーク江差（☎013915210178）、または函館（☎013812610735）へお問い合わせください。

元での就職を希望しています。が、地元企業の求人公開の遅れから、多くの若い人材が地元を離れて就職しています。で、早期に採用計画を立て、ハローワークへ求人申込みされるようお願いいたします。中学・高等学校の新規学校卒業者に係る開始等の日程は次のとおりです。

0735）、または北海道労働局職業安定部職業対策課（☎011170912311）へお問い合わせください。

許すな密入国 なくそう不法滞在

日本に働き場所を求めて来日した外国人の中で、不法滞在者は全国で20数万人いるといわれ、それに比例し、不法滞在者による殺人、強盗、密輸などの凶悪な犯罪が増加しています。

また、外国人労働者による不法就労事犯は、違法な派遣事業等を行っているブローカー等によって組織的に敢行され、その手口は悪質・巧妙化しています。

町民みなさんや正規な手続きで日本に来ている外国人が犯罪に巻き込まれないよう、不法滞在者による犯罪の防止にみなさんのご理解とご協力をお願いします。

▼江差警察署（☎013915210110）

5月の町長の動向

- 2日 奥尻養殖部会・磯部部会総会
- 9日 奥尻港湾整備事業北海道開発局一次ヒアリング（札幌市）
- 10日 定例課長会議
- 11日 第1回奥尻町議会臨時会
- 14日 平成18年度奥尻町消防総合訓練大会
- 16日 奥尻空港整備事業会計検査に伴う概況説明
- 18日 北海道移住促進協議会平成18年度総会（函館市）
- 23日 奥尻島観光協会定期総会
- 26日 檜山総合開発期成会総会（江差町）
- 29日 北海道議会議事委員会実地調査同行
- 31日 檜山総合開発期成会平成19年度管内開発関係予算要望（東京都）

町の人口・世帯

住民基本台帳 4月末現在

♂ 1,860 人 (-11)

♀ 1,819 人 (+4)

計 3,679 人 (-7)

1,703世帯 (-2)

()は前月末比較増減



お誕生

おなまえ	保護者	住所
藤谷 亜美	仁史	字宮津
近藤 ゆずは	良太	字青苗
加賀 心	勝	字青苗

ご結婚

夫の名	妻の名	住所
松浦 正博	笠原 麻友美	字宮津
榎引 英史	井間 由香	字奥尻



ご冥福を お祈りします

おなまえ 年齢 住所

成田 繁	満69歳	字富里
館 千賀子	満63歳	字奥尻
永洞 環	満64歳	字青苗
成田 一幸	満79歳	字赤石
齋藤 幸榮	満79歳	字奥尻

10日まで・敬称略）
（平成18年4月11日から5月

募 集

地元・自衛隊で 環境整備員を募集

航空自衛隊第29警戒隊では、次のとおり非常勤隊員を募集しています。

職務 基地環境整備員(草刈り)
採用 1名
資格 ①身体健康ですすでに健康保険に加入している方②任用開始日現在65歳未満の方③性別・年齢は問わず
期間 平成18年8月から9月までの41日間(土・日・祝日除く)

勤務 午前8時から午後4時30分まで

給与 日額8千100円

試験 平成18年7月上旬予定

応募 平成18年6月下旬まで

※お申し込み及び詳しくは、航空自衛隊第29警戒隊総務人事係長(字湯浜・☎212046)へお問い合わせください。

開 園

噴火湾パノラマパーク

24日からオープン

八雲町の「北海道噴火湾パノラマパーク」が、今年6月24日(土)から次のとおり一部オープンします。町民みなさんも機会がありましたらお立ち寄りください。

【施設の概要】

①道立広域公園としては道内10番目の開園②北海道・八雲町・PFIの3事業者で建設、

合計面積63・3ヘクタール③「セクター」「宿泊」「レクリエーション」「体験」の4ゾーンから構成④セクターゾーンの「パノラマ館」にはキッズアリーナ、レクリエーションゾーンの「まきばの冒険広場」には大型遊具あり⑤45ホールのパークゴルフ場など完備

◆◆◆ 税務職員を募集します ◆◆◆

受験資格 昭和61年4月2日～平成元年4月1日生まれの方
試験程度 高等学校卒業程度 **申込み期間** 6月20日(火)～6月27日(火)
受験申込先 〒060-0042 札幌市中央区大通西12丁目 人事院北海道事務局 (☎011-241-1248)
第1次試験 9月3日(日)……教養・適性・作文試験(合格発表10月5日)
第2次試験 10月12日(休)～19日(休)のうち指定日……人物試験・身体検査

※詳しいことや不明な点は、札幌国税局人事第二課採用担当(☎011-231-5011)、または最寄の税務署までお問い合わせください。

「不正改造車を排除する運動」 「ディーゼル黒煙クリーン・キャンペーン」展開中!!

国土交通省では、道路の安全確保、公害防止を図るため、6月1日から30日までの1か月間「不正改造車を排除する運動」及び「ディーゼル黒煙クリーン・キャンペーン」を全国的に展開していますので、みなさんのご協力をお願いします。

不正改造車に関する情報・相談・お問い合わせ先

北海道運輸局函館運輸支局整備課 ☎ 0138-49-8864
FAX 0138-49-1042

※6月24日(土)午前10時よりオープン式典開催、式典終了後に一般開放、ミニイベント

お わ び

広報「おくしり」5月号(No.458)の中で、次のとおり

◎6ページ「その他の人事・異動・委嘱等」をご紹介します
◆檜山森林管理署奥尻森林事務所

◎伊藤 陽一さん
◎伊藤 陽一さん
◎伊藤 陽一さん

編集後記

▼6月、レジャーにスポーツにと最適な季節を迎え、家族や友人、団体、職場、地域等で、屋外で活動する機会が多くなります。最近の子供たちはテレビゲームや携帯型ゲーム機等に夢中で、あまり屋外で遊ばない子が増えているといます。また、大人もたまの休日にはゆっくりくつろぎたいためか、一日中家の中でゴロゴロしている方も少なくないと聞きます。しかし、健全な心や身体は、室内でじっとしてはあまり育みません。よく「勉強のできる子、仕事のできる大人はよく遊び、遊び方も上手」といわれます。天気の良い日は室内にこもらず、日光を浴びながら大いに活動しましょう。それが明日の勉強や仕事への活力、ストレス発散になるのです。友達をたくさんつくり、趣味など夢中になるものをいっぱい持ち、大いに遊び、活動する……それが人間を大きく、幅広く成長させます。「ガリ勉」や「仕事人間」と呼ばれる人も結構ですが、一度きりの人生をもっと楽しく、有意義に謳歌することも大事なのではないのでしょうか。(総務課広報統計係)

平成18年



わが町のカレンダー

日 SUN	月 MON	火 TUE	水 WED	木 THU	金 FRI	土 SAT
5/28 ※町内行事の日程は、都合により変更となる場合もありますので、詳しいことについては、各問い合わせ先でご確認ください。	5/29	5/30	5/31	1 (青) (北) 仏滅 電波・写真・バッジ・麦茶・ガム・真珠・人権擁護委員の気象記念日 保 住民基本健診 (9:00～、13:00～支所) 企 人権相談 (10:00～新生)	2 (青) (南) 大安 横浜港開港記念日 (9:00～、13:00～海セ)	3 赤口 測量の日 役場閉庁日 各学校休業日 教 ふるさと奥尻塾「楽しい手づくり土器づくり」(9:00～稲ゼ)
4 先勝 プロポーズの日 教 宮津小学校運動会 (9:00～宮小グ)	5 (青) (北) 友引 世界環境デー 海洋環境保全推進週間(～11日)	6 (黄) (北) (青) (南) 先負 楽器・おけいこ・補聴器の日 芒種 保 予防接種 (13:00～母子)	7 (赤) (南) (黄) (南) 仏滅 	8 (青) (北) 大安 バイキングの日 成層圏発見の日	9 (青) (南) 赤口 ロックの日 病 矯正歯科診療 (13:00～病院)	10 先勝 路面電車の日 ミルクキャラメルの日 時の記念日 役場閉庁日 各学校休業日
11 友引 傘の日 母親大会記念日 入梅	12 (青) (北) 先負 恋人の日 企 神威脇温泉定休日 海上保安庁の海上環境事犯一斉取り締まり(～21日)	13 (黄) (北) (青) (南) 仏滅 小さな親切の日 教 町内小中学校陸上競技大会 (9:00～奥中グ)	14 (赤) (北) (黄) (南) 大安 保 歯科健診 (13:00～支所) 	15 (青) (北) 赤口 信用金庫の日 議 第2回奥尻町議会定例会 (10:00～議場) 病 耳鼻咽喉科診療 (13:30～病院)	16 (青) (南) 先勝 和菓子・ケーブルテレビの日 (10:00～議場) (8:30～、13:30～病院)	18 友引 砂漠化および干ばつと闘う世界デー 役場閉庁日 各学校休業日
18 先負 父の日 かばん・サクランボ・ベルト・海外移住の日	19 (青) (北) 仏滅 ベースボール記念日 保 乳児相談 (10:00～支所) (13:30～母子) 教 町内小中学校長・教頭合同研修会 (13:00～海セ)	20 (黄) (北) (青) (南) 大安 世界難民の日 ペーパーミントデー 保 温泉健康相談 (10:30～神温)	21 (赤) (南) (黄) (南) 赤口 冷蔵庫・スナックの日 夏至 警 自動車運転免許更新時講習 (10:00～海セ) 保 歯科健診 (12:30～母子)	22 (青) (北) 先勝 ボウリングの日 企 賽の河原祭 (賽の河原特設会場)	23 (青) (南) 友引 沖縄慰霊の日 オリンピックデー 男女共同参画週間(～29日)	24 先負 UFO・ドレミの日 役場閉庁日 各学校休業日
25 仏滅 住宅デー 水 球島山植樹 (曹洞宗) ハンセン病を正しく理解する週間(～7月1日)	26 (青) (北) 赤口 国連憲章調印記念日 企 神威脇温泉定休日	27 (黄) (北) (青) (南) 先勝 教 町内教職員巡回健康診断 (8:30～海セ)	28 (赤) (北) (黄) (南) 友引 貿易記念日	29 (青) (北) 先負 	30 (青) (南) 仏滅	7/1

【お問い合わせ先略称】 保 保健福祉課 企 企画観光課 教 教育委員会 病 国保病院 議 議会事務局 警 奥尻駐在所 水 水産農林課 (支所)役場青苗支所 (海セ)海洋研修センター (新生)新生ホール青苗 (稲ゼ)稲穂ふれあい研修センター (宮小グ)宮津小学校グラウンド

【会場・場所略称】 (母子)母子健康センター (病院)国保病院 (奥中グ)奥尻中学校グラウンド (議場)議会議場 (神温)神威脇温泉保養所

【ごみ収集の略称】 青 燃やせるごみ 赤 燃やせないごみ 黄 資源ごみ (北)北部…野名前～赤石地区 (南)南部…松江～神威脇地区

【今月の月間】 ・リウマチ月間 ・環境月間 ・まちづくり月間 ・土砂災害防止月間 ・男女雇用機会均等月間 ・薬物乱用防止「ダメ。ゼッタイ。」普及運動(6/20～7/19) ・他

発行・奥尻町 〒043-1498 北海道奥尻郡奥尻町字奥尻806番地 ☎01397-2-3401 FAX01397-2-3445

編集・総務課広報統括係

奥尻町ホームページアドレス <http://www.town.okushiri.lg.jp> Eメールアドレス info@town.okushiri.lg.jp

【このまま見やすいところへ貼ってご利用ください】